Relatório Pedagógico
Trimestral, Semestral e Anual

Maternal Maria do Carmo da Silva

Mês - Setembro a Dezembro 2018



SUMÁRIO

INTRODUÇÃO.....	3
1. MATRÍCULAS E FREQUÊNCIA DOS ALUNOS.....	4
1.1 Controle de frequência.....	5
1.2 Abandono/Evasão, Transferências e Desistências x Matrículas novas.....	6
1.3 Diário de classe.....	9
2. FREQUÊNCIA DOS FUNCIONÁRIOS.....	13
2.1 Controle de frequência e respectivas Faltas no mês.....	14
3. PLANEJAMENTO INSTITUCIONAL E PROPOSTA PEDAGÓGICA.....	22
3.1 Proposta pedagógica.....	23
3.2 Projetos desenvolvidos dentro do mês.....	23
3.4 Atividades dos professores.....	23
4. SAÚDE E HIGIENE DAS CRIANÇAS.....	27
Atividades da equipe multidisciplinar.....	28
4.1. Alimentação.....	35
4.2. Tabela do controle diário das refeições servidas.....	37
4.3. Fotos das refeições servidas e dispensa dos alimentos.....	41
4.4. Manutenções relativas a saúde.....	42
5. FORMAÇÃO E CONDIÇÕES DE TRABALHO DOS FUNCIONÁRIOS.....	43
5.1 Cursos ministrados nos últimos 3 meses (lista de presença).....	44
5.2 ATAS (3 últimos meses) Hora atividade de trabalho coletivo (HATC).....	45
5.3 Quadro horário administrativo.....	49
6. SEGURANÇA, LIMPEZA, SALUBRIDADE E CONFORTO.....	71
6.1 Laudo técnico 1.....	72
AVCB e Manutenção dos extintores (se houver)	
7. MATERIAIS VARIADOS E ACESSÍVEIS ÀS CRIANÇAS.....	77
7.1 Lista dos materiais adquiridos.....	78
7.2 Laudo técnico 2.....	79
8. DA ENTREGA PONTUAL DA DOCUMENTAÇÃO.....	90

INTRODUÇÃO

Relatório Pedagógico Trimestral, semestral e Anual referente a setembro, outubro, novembro e dezembro de 2018 da unidade Maternal Maria do Carmo da Silva, gerenciada pela Organização Social Instituto Projab, sob o contrato de gestão 647/2018, firmado com a Prefeitura do Município de Barueri.

1

MATRÍCULAS E FREQUÊNCIA DOS ALUNOS

1 Matrículas e frequência dos alunos

Quadro 1. Controle de Frequência

Mês	Meta	Matriculados	Potencial a alcançar
Mês Setembro	352	351	0%
Mês Outubro	352	352	0%
Mês Novembro	352	352	0%
Mês Dezembro	352	351	0%

Gráfico 1. Controle de frequência

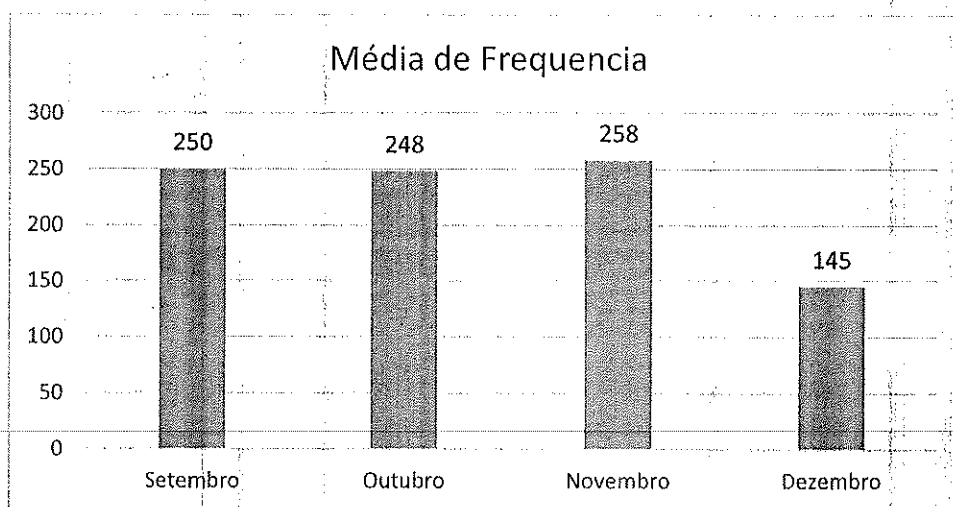

Quadro 2. Abandono/Evasão, Transferências e Desistências x Matrículas novas

	Data	Nome do aluno abandono / evasão	Nome aluno Nova Matrícula	Data Nova Matrícula
Setembro	13/09/2018	Heloisa dos Santos Alves	Antônio Jorge M. Braga	19/09/2018
	14/09/2018	Esther Campos Alves de Jesus	Manuela Machado César	17/09/2018
	14/09/2018	Pedro Henrique Ferreira Dionísio	Miguel de Ramos B. Eduardo	17/09/2018
Outubro	Data	Nome aluno abandono/evasão	Nome aluno Nova Matrícula	Data Nova Matrícula
	22/10/2018	Matheus Silva Nierdele	-	-
Novembro	Data	Nome aluno abandono/evasão	Nome aluno Nova Matrícula	Data Nova Matrícula
	-	-	-	-
Dezembro	Data	Nome aluno abandono/evasão	Nome aluno Nova Matrícula	Data Nova Matrícula
	10/12/2018	Miguel Ferreira de Lima	-	-

1 Matrículas e frequência dos alunos

Gráfico 2. Abandono/Evasão, Transferências e Desistências x Matrículas novas

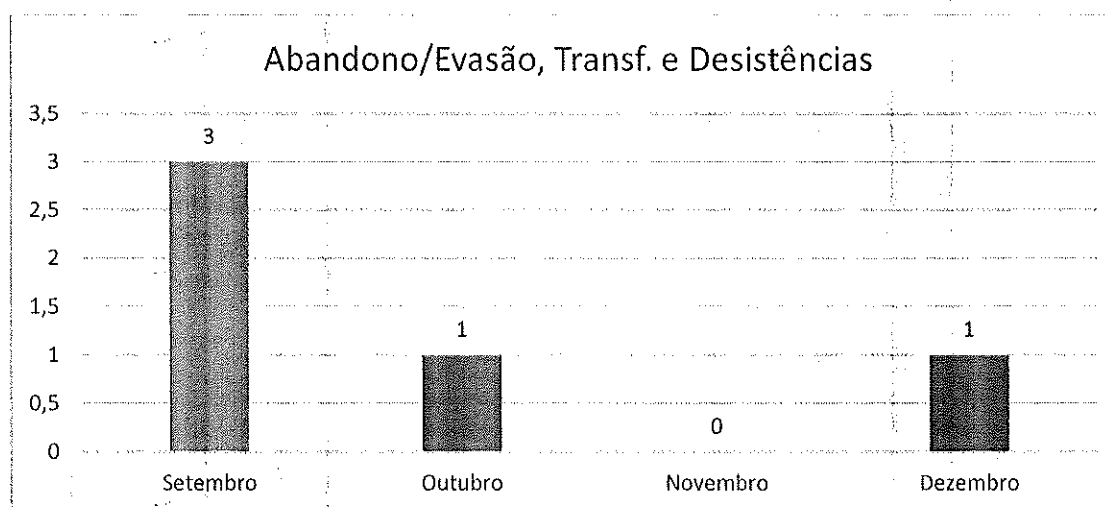

Quadro 3. Pesquisa de Satisfação dos Pais

O Instituto PROJAB aplicou a Pesquisa de Satisfação dos Pais no 2º Semestre de 2018 para acompanhamento do trabalho da Maternal, podendo assim analisar e melhorar no que for preciso de acordo com as indicações dos pais.

Item	Detalhe
1	Espaço Físico, instalação e infraestrutura
2	Condições de Limpeza e Segurança
3	Atendimento Secretaria
4	Trabalho da Gestão
5	Trabalho das Professoras
6	trabalho da Assistente de Maternal
7	Trabalho da Nutricionista
8	Trabalho da Fisioterapeuta
9	Trabalho do Dentista
10	Trabalho da Psicopedagoga
11	Trabalho da Psicomotricista
12	Qualidade do Ensino
13	Trabalho da Auxiliar em Enfermagem
14	Comunicação com os Pais e/ou responsáveis
15	Desenvolvimento da Criança
16	Projetos Desenvolvidos
17	Eventos da Escola
18	Ballet
19	Judô

Gráfico 3. Pesquisa de Satisfação dos Pais

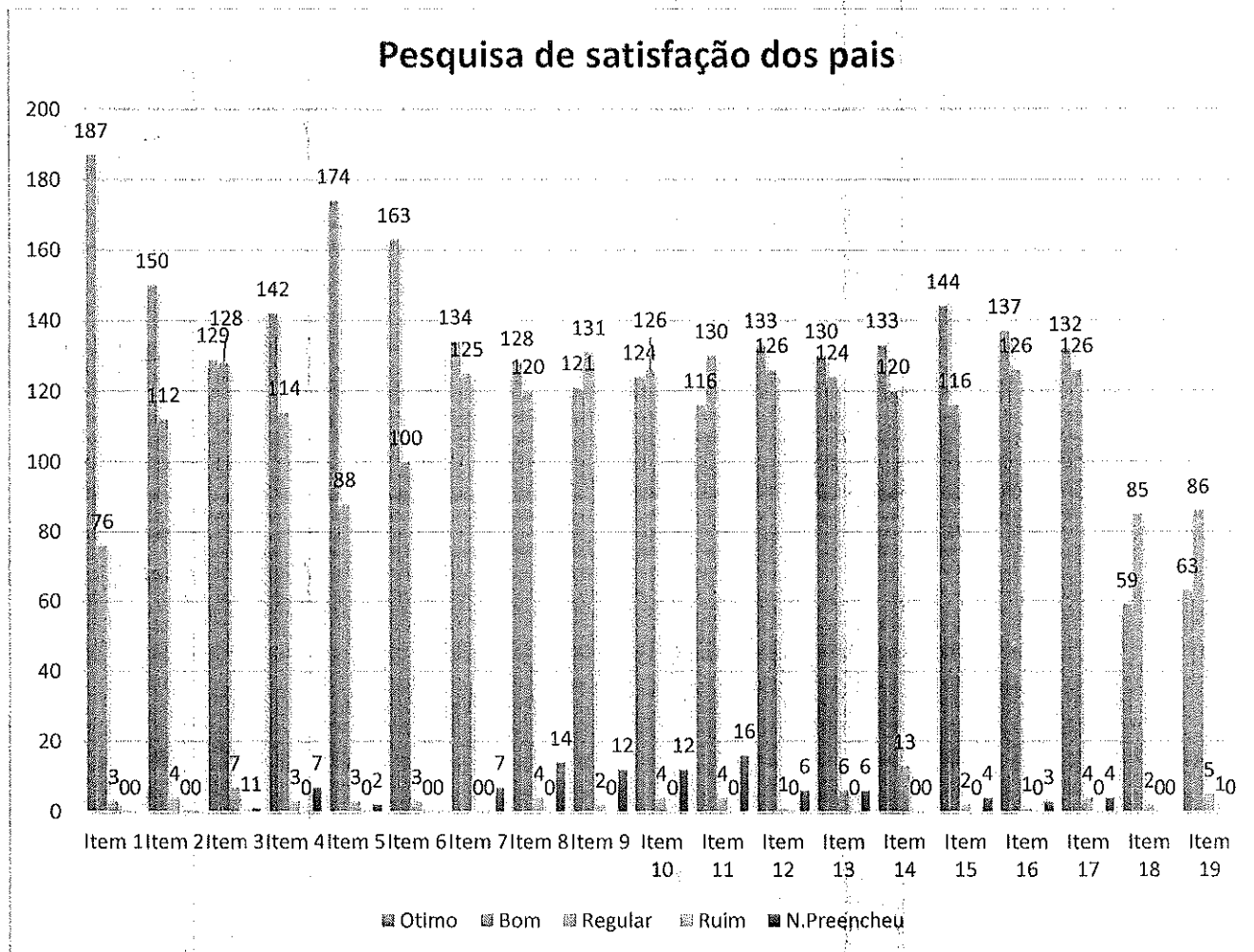

DIÁRIO DE CLASSE

Escola Municipal Maternal Maria do Carmo da Silva

Período: 03/09/2018 a 28/09/2018

Dias letivos: 19

SETEMBRO

Sala	Fase	Nº Matriculados	03/set	04/set	05/set	06/set	10/set	11/set	12/set	13/set	14/set	17/set	18/set	19/set	20/set	21/set	24/set	25/set	26/set	27/set	28/set	Média Frequência
	Bercário A	28	17	20	23	22	18	21	21	22	16	19	24	24	21	19	23	20	22	20	16	20
1	1 Fase A	35	27	26	25	27	26	28	26	26	23	29	27	28	27	27	28	27	29	28	29	27
2	1 Fase B	24	17	18	16	18	17	18	16	16	11	14	16	18	15	16	19	20	18	18	18	17
9	2 Fase A	34	26	28	27	27	25	25	29	26	16	22	26	27	22	24	26	26	23	25	24	25
10	2 Fase B	34	27	27	27	20	28	31	27	29	22	25	30	29	26	24	21	25	24	26	26	26
11	2 Fase C	35	22	16	17	18	26	25	25	29	18	22	23	23	15	16	22	27	27	27	23	22
12	2 Fase D	36	24	24	23	20	22	28	27	24	19	23	28	26	18	20	23	26	26	26	25	24
4	3 Fase A	43	32	30	31	30	38	37	36	38	20	36	38	38	33	33	33	33	36	33	31	33
5	3 Fase B	39	27	24	25	20	27	29	25	26	13	22	26	25	18	26	26	27	23	24	23	24
6	3 Fase C	44	32	30	29	27	32	36	31	31	20	31	24	36	31	33	35	36	40	34	28	31
	Total	352	251	243	243	229	259	278	263	267	178	243	262	274	226	238	256	267	268	261	243	250

Meta	352	100%
Matriculados	351	100%
Percentual a alcançar	1	0%

OUTUBRO

Escola Municipal Maternal Maria do Carmo da Silva

Período: 01/10/2018 a 31/10/2018

Dias letivos: 21

Sala	Fase	Nº Matriculados	01/out	02/out	03/out	04/out	05/out	06/out	09/out	10/out	11/out	12/out	15/out	16/out	17/out	18/out	19/out	22/out	23/out	24/out	25/out	26/out	29/out	30/out	31/out	Média Frequência
	Berçário	28	20	19	20	23	21	20	23	22	24			24	21	21	18	21	16	17	18	18	15	21	21	20
1	1 Fase A	35	26	26	26	26	23	23	25	29	26			26	21	21	20	22	22	22	21	23	26	27	25	24
2	1 Fase B	24	18	15	18	19	15	17	18	17	19			19	14	14	14	17	14	16	12	12	15	19	18	16
3	2 Fase A	34	27	25	25	29	24	25	27	25	29			29	26	23	24	20	19	20	23	24	27	25	24	25
4	2 Fase B	34	27	28	29	26	27	25	27	25	22			22	26	25	24	24	27	24	21	19	21	22	23	24
5	2 Fase C	35	26	24	26	26	26	25	27	27	26			26	26	26	26	27	26	21	19	15	20	25	24	24
6	2 Fase D	36	25	27	30	26	26	28	27	28	26			26	29	30	26	29	26	30	21	25	32	32	28	27
7	3 Fase A	43	30	34	33	34	25	34	38	36	34			34	32	30	27	33	32	28	28	23	33	32	28	31
8	3 Fase B	39	23	29	26	27	16	24	26	28	24			24	27	21	26	21	26	19	17	21	23	26	22	24
9	3 Fase C	44	34	34	39	33	26	34	35	32	31			31	30	30	30	30	30	26	31	34	30	32	33	32
	Total	352	256	261	272	269	229	255	273	269	261			261	252	241	235	244	238	223	211	214	242	261	246	248

Meta	352	100%
Matriculados	352	100%
Percentual a alcançar	0	0%

NOVEMBRO

Escola Municipal Maternal Maria do Carmo da Silva

Período: 05/11/2018 a 30/11/2018

Dias letivos: 16

Sala	Fase	Nº Matriculados	PONTO FACULTATIVO	FERIADO	05/nov	06/nov	07/nov	08/nov	09/nov	12/nov	13/nov	14/nov	FERIADO	PONTO FACULTATIVO	N HOIVE EXPD.	FERIADO	21/nov	22/nov	23/nov	26/nov	27/nov	28/nov	29/nov	30/nov	Média Frequencia
	Berçario	29			26	24	26	24	23	24	24	23					24	26	23	27	27	26	35	27	25
1	1 Fase A	35			22	25	28	25	24	24	23	22					24	30	24	23	25	25	26	28	25
2	1 Fase B	24			16	17	15	18	16	17	18	16					15	17	15	18	18	18	20	17	17
3	2 Fase A	34			28	23	25	27	24	23	26	21					26	26	26	28	24	26	26	25	25
4	2 Fase B	33			25	35	29	25	24	17	26	28					29	29	26	28	28	28	26	28	27
5	2 Fase C	35			20	21	18	20	17	24	20	21					22	24	21	22	26	23	24	24	22
6	2 Fase D	36			28	28	28	27	25	28	27	26					29	28	28	25	25	27	28	25	27
7	3 Fase A	43			35	36	32	36	27	31	38	36					27	33	31	33	36	35	38	29	33
8	3 Fase B	30			27	28	29	27	21	23	23	23					26	26	23	23	29	26	24	25	25
9	3 Fase C	45			33	33	33	25	29	31	33	30					32	32	34	21	33	40	34	32	32
	Total	352			260	260	263	254	230	252	258	246					254	271	251	250	271	274	271	260	258

Meta	352	100%
Matriculados	352	100%
Percentual a alcançar	0	0%

DEZEMBRO

Escola Municipal Maternal Maria do Carmo da Silva

Período: 03/12/2018 a 28/12/2018

Dias letivos: 18

Sala	Fase	Nome Professora	Nº Assistentes na sala (at)	Nº Assistentes na sala (comp/afine)	Nº Matriculados	03/dez	04/dez	05/dez	06/dez	07/dez	10/dez	11/dez	12/dez	13/dez	14/dez	17/dez	18/dez	19/dez	20/dez	23/dez	Sem Expediente	FÉRIADO	26/dez	27/dez	28/dez	Sem Expediente	Média Frequência
Térreo	Berçário	Danielly	4	3	29	22	20	24	23	23	24	23	24	22	21	12	12	12	12	12			4	5	7		17
1	1 Fase A	Kathuscia	4	0	35	25	29	28	26	25	26	27	27	35	26	17	16	18	14	12			7	7	7		20
2	1 Fase B	Majara	2	0	21	16	17	20	14	18	13	12	13	15	10	10	8	9	8	5			3	3	2		11
3	2 Fase A	Isolina	2	2	34	24	25	24	23	21	20	23	18	19	16	12	10	12	10	8			4	2	2		15
4	2 Fase B	Priscila	3	0	33	35	30	27	27	24	18	18	17	17	15	14	12	14	10	8			2	1	1		16
5	2 Fase C	Rosana	2	1	34	25	26	26	22	20	13	16	14	16	14	9	11	9	7	9			1	2	2		13
6	2 Fase D	Maria	2	1	36	29	28	30	27	25	17	18	24	22	18	9	15	9	9	4			2	1	3		16
7	3 Fase A	Genáta	3	0	43	30	34	34	35	32	13	14	14	9	10	4	4	3	3	1			0	0	0		13
8	3 Fase B	Janaína	3	1	38	24	21	21	22	19	5	6	7	7	5	1	12	0	3	0			0	0	0		9
9	3 Fase C	Roberta	3	1	45	33	35	35	28	32	9	16	15	16	10	7	8	8	8	4			0	1	1		15
		Total	28	9	351	253	265	269	247	259	157	173	173	168	145	95	108	94	84	63			23	22	25		145

Meta	352	100%
Matriculados	351	100%
Percentual a alcançar	1	0%

2

FREQUÊNCIA DOS FUNCIONÁRIOS

2 Frequência dos Funcionários

2. Controle de frequência dos funcionários

Quadro 4. Funcionários da unidade e respectivas faltas no mês

SETEMBRO

FUNCIONÁRIOS (CLT e estagiários)					Orde FALTAS			Total faltas por func.
Qt	Nome Completo	Cargo	Observação	Substituição	Ab	J	I	
GESTÃO								
1								
PROFESSORES								
2	Roberta de Oliveira Neves	Professora	Atestado (21/09)		-	1	-	1
ASSISTENTES DE DESENVOLVIMENTO INFANTIL (ADI'S)								
3	Gabriela Aparecida Barbosa	Assistente Maternal	Falta (21/09)		-	-	1	1
ESTAGIÁRIOS								
4	Ana Cristina Santos de Moura	Estagio - Assistente Maternal	Atestado (14/09)		-	1	-	1
5	Carla Aparecida da Silva	Estagio - Assistente Maternal	Atestado (05/09) Falta (19/09)		-	1	1	2
6	Camila Macena Albuquerque	Estagio - Assistente Maternal	Atestado (17/09) Falta (21/09)		-	1	1	2
7	Cicera Iara Teles da Silva Gomes	Estagio - Assistente Maternal	Falta (14/09)		-	-	1	1
8	Daise Lourenço dos Santos	Estagio - Assistente Maternal	Falta (11/09)		-	-	1	1
9	Elaine Santana Pires Andrade	Estagio - Assistente Maternal	Faltas (17, 20 e 21/09)		-	-	3	3
10	Fernanda Sanches Tomazelli	Estagio - Assistente Maternal	Atestado (11/09)		-	1	-	1
11	Gabriela Caroline Braga Proença	Estagio - Assistente Maternal	Falta (13/09)		-	-	1	1
12	Juliana Graziela dos Santos	Estagio - Assistente Maternal	Falta (20/09)		-	-	1	1
13	Luciene dos Santos Sousa	Estagio - Assistente Maternal	Falta (11 e 18/09)		-	-	2	2
14	Marcia Aparecida da Silva	Estagio - Assistente Maternal	Falta (12/09)		-	-	1	1

15	Nubia Alves do nascimento	Estagio - Assistente Maternal	Falta (20/09)		-	-	1	1
16	Raquel Silva de Amorim	Estagio - Assistente Maternal	Falta (10/09) Atestado (12/09)		-	1	1	2
17	Rosenilda de Oliveira Costa	Estagio - Assistente Maternal	Falta (14/09)		-	-	1	1
18	Tarcila Moreira de Moura	Estagio - Assistente Maternal	Falta (13/09)		-	-	1	1
19	Tamiris Sabino da Silva	Estagio - Assistente Maternal	Atestado (18,19 e 20/09)		-	3	-	3
20	Thamires Silva de Camargo	Estagio - Assistente Maternal	Falta (17/09)		-	-	1	1
COZINHA, LIMPEZA, SEGURANÇA E MANUTENÇÃO								
21	Fabiola da Conceição Ferreira	Auxiliar de Limpeza	Falta (10/09)-		-	-	1	1

OUTUBRO

FUNCIONÁRIOS (CLT e estagiários)					Qtde FALTAS			Total faltas por func.
Qt	Nome Completo	Cargo	Observação	Substituição	Ab	J	I	
GESTÃO								
PROFESSORES								
1	Gessica da Silva Oliveira	Professora	Atestado 05/10		-	1	-	1
2	Janaina Aparecida Moschini Garcia	Professora	Atestado 01 a 07/10; 16 a 19/10		-	11	-	11
3	Joelma Santos de Oliveira Santa Fé	Professora	Falta 22/10		-	-	1	1
4	Katiuscia Zanluchi	Professora	Atestado 01 a 03/10; 16 a 24/10		-	11	-	11
5	Mayara Camargo de Jesus Cavalcante	Professora	Atestado 03 e 04/10 Falta 05/10		-	2	1	3
6	Roberta de Oliveira Neves	Professora	Atestado 01/10		-	1	-	1
ASSISTENTES DE DESENVOLVIMENTO INFANTIL (ADI'S)								
7	Ana Cristina Santos de Moura	Assistente de Maternal	Atestado 22/10		-	1	-	1
8	Andreia Faria de Souza Gonçalves	Assistente de Maternal	Atestado 17 e 18/10		-	2	-	2
9	Loise Priscila dos Santos	Assistente de Maternal	Atestado 09 a 15/10		-	7	-	7
10	Luciene Gomes do Nascimento	Assistente de Maternal	Atestado 08/10		-	1	-	1
ESTAGIÁRIOS								

11	Carla Aparecida da Silva	Estagio - Assistente Maternal	Falta 24/09 e 16/10 Atestado 27 e 28/09		-	2	2	4
12	Camila Macena Albuquerque	Estagio - Assistente Maternal	Falta 08/10 e 10/10		-	-	2	2
13	Chayane Lália Bezerra Maia	Estagio - Assistente Maternal	Atestado 08 e 09/10		-	2	-	2
14	Fatima Moreira Martins	Estagio - Assistente Maternal	Falta 24 e 25/09; 03 e 18/10		-	-	4	4
15	Gabriela Caroline Braga Proença	Estagio - Assistente Maternal	Falta 25/09 e 11/10		-	-	2	2
16	Luciene dos Santos Sousa	Estagio - Assistente Maternal	Atestado 16 a 20/10		-	5	-	5
17	Nayara de Oliveira Barreto	Estagio - Assistente Maternal	Atestado 03 e 10/10		-	2	-	2
18	Nubia Alves do nascimento	Estagio - Assistente Maternal	Falta 24/09 Atestado 25 a 27/09		-	3	1	4
19	Rosenilda de Oliveira Costa	Estagio - Assistente Maternal	Atestado 10/10 e 16/10		-	2	-	2
20	Sirley Cristina Olinto Barbosa	Estagio - Assistente Maternal	Atestado 22/10		-	1	-	1
COZINHA, LIMPEZA, SEGURANÇA E MANUTENÇÃO								
21	Maria de Fatima Silveira Pinto	Auxiliar de Limpeza	Atestado 29/09		-	1	-	1
22	Marilei Moschini Garcia	Merendeira	Atestado 16 a 19/10 Falta 22 e 23/10		-	4	2	6
23	Nadja Rayanne Brito da Silva	Auxiliar de Limpeza	Falta 24/09		-	-	1	1
EQUIPE MULTIDISCIPLINAR (CLT)								

NOVEMBRO

FUNCIONÁRIOS (CLT e estagiários)					Qtde FALTAS			Total faltas por func.
Qt	Nome Completo	Cargo	Observação	Substituição	Ab	J	I	
GESTÃO								
PROFESSORES								
1	Cristiane Gomes de Azevedo	Professora	Atestado 08 a 10/11		-	3	-	3
2	Gessica da Silva Oliveira	Professora	Atestado 22 e 23/11		-	2	-	2
3	Janaina Aparecida Moschine Garcia	Professora	Atestado 06 a 09/11		-	4	-	4
4	Joelma Santos de Oliveira Santa Fé	Professora	Atestado 31/10		-	1	-	1
5	Katiuscia Zanluchi	Professora	Atestado 24 a 26/10; 13/11		-	4	-	4
6	Maria das Dores Oliveira Pires	Professora	Atestado 30/10		-	1	-	1
7	Roberta de Oliveira Neves	Professora	Atestado 29/10		-	1	-	1
ASSISTENTES DE DESENVOLVIMENTO INFANTIL (ADI'S)								
8	Girleide do Nascimento Batista Mota	Assistente de Maternal	Atestado 24 e 25/10		-	2	-	2
9	Maria das Dores Ribeiro Faraleski	Assistente de Maternal	Atestado 05/11		-	1	-	1
10	Raquel Silva de Amorim	Assistente de Maternal	Atestado 30/10		-	1	-	1
11	Sthefany Gomes de Lima	Assistente de Maternal	Falta 25/10		-	-	1	1
ESTAGIÁRIOS								
12	Chayane Lália Bezerra Maia	Estagio - Assistente Maternal	Atestado 25 a 31/10; 01 a 05/11		-	12	-	12
13	Daise Lourenço dos Santos	Estagio - Assistente Maternal	Falta 21/11		-	-	1	1
14	Fabiana Felix Claudino	Estagio - Assistente Maternal	Atestado 24 a 26/10		-	3	-	3
15	Fatima Moreira Martins	Estagio - Assistente Maternal	Falta 05/11		-	-	1	1
16	Gabriela Caroline Braga Proença	Estagio - Assistente Maternal	Falta 26/10		-	-	1	1
17	Nayara de Oliveira Barreto	Estagio - Assistente Maternal	Atestado 24 e 25/10 Falta 26/10		-	2	1	3
18	Nubia Alves do nascimento	Estagio - Assistente Maternal	Atestado 31/10		-	1	-	1
19	Renata Oliveira de Souza	Estagio - Auxiliar de Enfermagem	Falta 29/10 Atestado 14/11		-	1	1	2

20	Rosenilda de Oliveira Costa	Estagio - Assistente Maternal	Atestado 24/10		-	1	-	1
21	Tamires Sabino da Silva	Estagio - Assistente Maternal	Falta 24/10		-	-	1	1
COZINHA, LIMPEZA, SEGURANÇA E MANUTENÇÃO								
22	Conceição Aparecida Inácio da Silva	Merendeira	Atestado 24 a 26/10; 07/11		-	4	-	4
23	Levir Bernardino de Lima	Oficial de Manutenção	Atestado 26/10		-	1	-	1
EQUIPE MULTIDISCIPLINAR (CLT)								

DEZEMBRO

FUNCIONÁRIOS (CLT e estagiários)					Qtde FALTAS			Total faltas por func.
Qt	Nome Completo	Cargo	Observação	Substituição	Ab	J	I	
GESTÃO								
1	Sandra de Oliveira Rosa	Auxiliar Administrativo	Falta 12/12		-	1	-	1
PROFESSORES								
2	Gessica da Silva Oliveira	Professora	Atestado 23/11		-	1	-	1
3	Janaina Aparecida Moschine Garcia	Professora	Falta 05/12 Atestado 13/12		-	1	1	2
4	Joelma Santos de Oliveira Santa Fé	Professora	Atestado 26/11		-	1	-	1
5	Maria das Dores Oliveira Pires	Professora	Atestado 07/12		-	1	-	1
ASSISTENTES DE DESENVOLVIMENTO INFANTIL (ADI'S)								
6	Andreia Faria de Souza Gonçalves	Assistente de Maternal	Atestado 05/12 Falta 12/12		-	1	1	2
7	Elaine Santana Pires Andrade	Assistente de Maternal	Atestado 03 a 04/12 Falta 11/12		-	2	1	3
8	Gabriela Aparecida Barbosa	Assistente de Maternal	Atestado 30/11 e 12/12		-	2	-	2
9	Luciene Gomes do Nascimento	Assistente de Maternal	Atestado 04 e 05/12		-	2	-	2
10	Maria das Dores Ribeiro Faraleski	Assistente de Maternal	Atestado 11/12		-	1	-	1
11	Raquel Silva de Amorim	Assistente de Maternal	Atestado 07/12 Falta 13/12		-	1	1	2

12	Ronilda Raimunda Rodrigues Medeiros	Assistente de Maternal	Atestado 28 e 29/11	-	2	-	2
13	Sthefany Gomes de Lima	Assistente de Maternal	Falta 27/11	-	-	1	1
14	Tais Moreira de Moura Dias	Assistente de Maternal	Atestado 04 e 05/12	-	2	-	2
15	Yolanda Aryel Muniz Hungaretti	Assistente de Maternal	Atestado 06/12	-	1	-	1
ESTAGIÁRIOS							
16	Cristiane Aparecida da Silva	Estagio - Assistente Maternal	Falta 28/11	-	-	1	1
17	Cristiane Aparecida da Silva	Estagio - Assistente Maternal	Falta 30/11 e 13/12	-	-	2	2
18	Daise Lourenço dos Santos	Estagio - Assistente Maternal	Atestado 10 a 11/12	-	2	-	2
19	Fatima Moreira Martins	Estagio - Assistente Maternal	Falta 04/12	-	-	1	1
20	Nayara de Oliveira Barreto	Estagio - Assistente Maternal	Falta 03,10 e 13/12	-	-	3	3
21	Silvana de Paula Matos	Estagio - Assistente Maternal	Falta 03,06,07 e 12/12	-	-	4	4
22	Sirley Cristina Olinto Barbosa	Estagio - Assistente Maternal	Atestado 04/12	-	1	-	1
COZINHA, LIMPEZA, SEGURANÇA E MANUTENÇÃO							
23	Fabiana Ferreira Perez Plewka	Merendeira	Atestado 23/11	-	1	-	1
24	Fabiola da Conceição Ferreira	Auxiliar de Limpeza	Atestado 03/12	-	1	-	1
EQUIPE MULTIDISCIPLINAR (CLT)							

Gráfico 4. Funcionários da unidade e respectivas faltas no mês

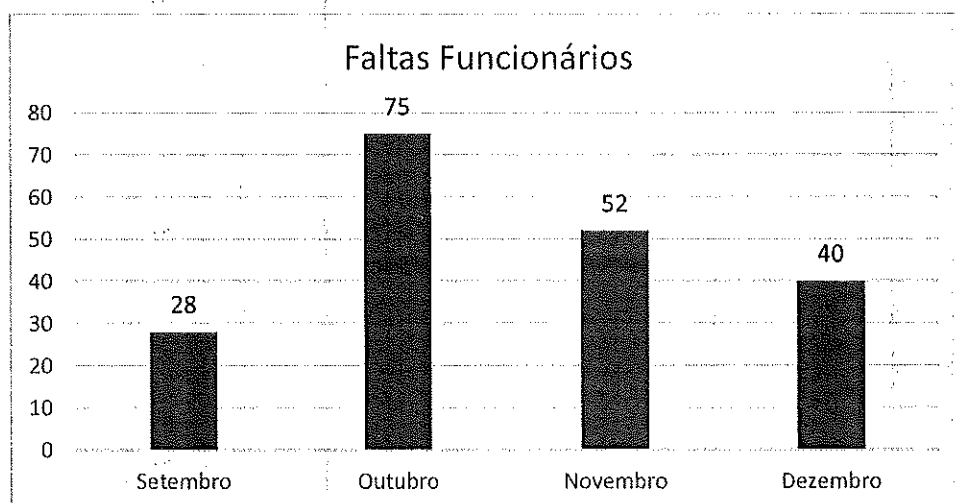

Quadro 5. Pesquisa de Satisfação de Funcionários

O Instituto PROJAB realizou a pesquisa de satisfação dos funcionários no 2º Semestre de 2018, com intuito de avaliar qual é o nível de satisfação com suas funções e responsabilidades, o ambiente de trabalho e benefícios. Com as pesquisas entendem se a importância do funcionário bem valorizado dentro da empresa o bem-estar e a produtividade para uma maior satisfação no trabalho.

Item	Assunto
1	Espaço Físico, instalação e infraestrutura
2	Condições de Limpeza e Segurança
3	Materials e equipamentos para trabalhos
4	Autonomia para planejar e executar sua função
5	Como você avalia sua remuneração
6	Como você avalia a sua carga horária
7	Ambiente de trabalho, cooperação, trabalho em equipe.
8	Como você avalia o envolvimento e trabalho da direção com os colaboradores.
9	Como você avalia o envolvimento e trabalho da vice direção com os colaboradores.
10	Administração do Instituto Projab?
11	Nível de qualidade dos serviços prestados
12	Como você avalia a Alimentação
13	Como você avalia a Cesta Básica

Gráfico 5. Pesquisa de Satisfação de Funcionários

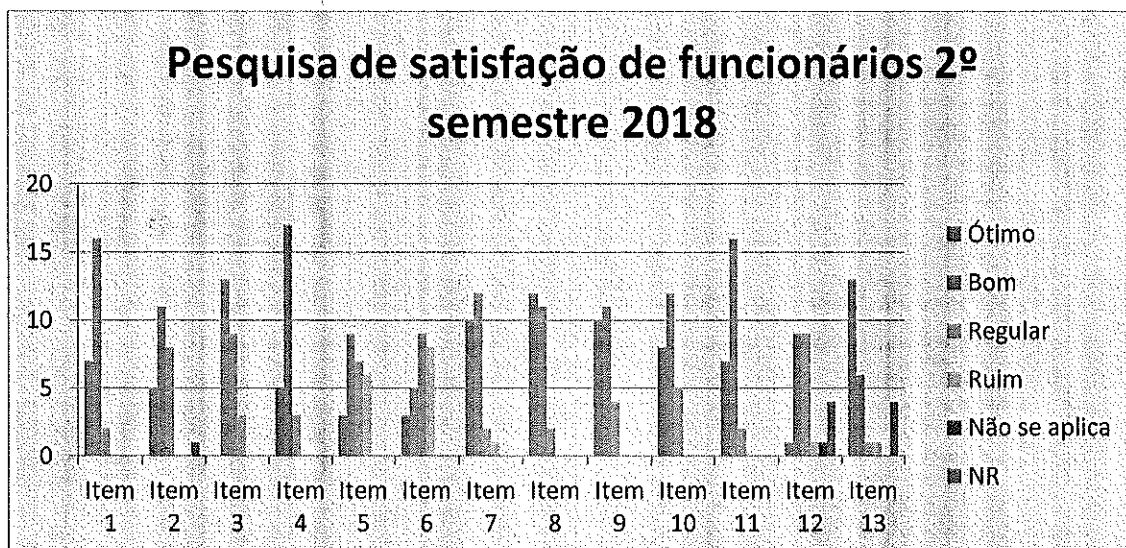

3

PLANEJAMENTO INSTITUCIONAL E PROPOSTA PEDAGÓGICA

3 Planejamento Institucional e Proposta Pedagógica

SETEMBRO

1.1 Proposta Pedagógica:

A proposta pedagógica é promover o desenvolvimento físico, psíquico e social da criança respeitando sua maturidade emocional através do lúdico, a aquisição de conhecimento e apropriação do mundo. Nosso intuito é ajudar a criança a desvendar o mundo para que ela se aproprie dele de forma ativa. Para isso, utilizamos a troca entre pares e o lúdico. Brincar, jogar, explorar e viver diferentes papéis fará com que o aluno possa, de forma prazerosa e inteligente, se apossar dos conhecimentos e venha a ser um sujeito criativo, capaz de agir sobre o mundo e transformá-lo.

Desenvolvimento dos Projetos:

No mês de setembro as docentes iniciaram o Projeto Brincando com os Contos de Fadas.

Projetos em andamento

Projeto: As cores do meu mundo - 3ª fase A

O projeto foi desenvolvido através de observação e brincadeiras, foi notado uma grande dificuldade em reconhecerem e identificarem as cores, no intuito de ajudá-los, trabalharemos as cores e formas mediando o descobrimento do seu mundo.

Atividades dos professores: Segue fotos por amostragem das atividades desenvolvidas.



Tapete das cores



Mágica das cores

a festa primavera

OUTUBRO

A proposta pedagógica é promover o desenvolvimento físico, psíquico e social da criança respeitando sua maturidade emocional através do lúdico; a aquisição de conhecimento e apropriação do mundo. Nosso intuito é ajudar a criança a desvendar o mundo para que ela se aproprie dele de forma ativa. Para isso, utilizamos a troca entre pares e o lúdico. Brincar, jogar, explorar e viver diferentes papéis fará com que o aluno possa, de forma prazerosa e inteligente, se apossar dos conhecimentos e venha a ser um sujeito criativo, capaz de agir sobre o mundo e transformá-lo.

É de grande importância a parceria entre escola e família, a comunidade da Maternal, é participativa, se envolvem em festas e comemorações, contribuindo com ideias e melhorias.

O envolvimento da comunidade, aumenta as possibilidades de se tornar realidade o planejamento e alcançar os objetivos para melhor atendê-los.

Plano amostragem:

Atividades, eventos e confraternizações:

No mês de outubro, as docentes iniciaram o Projeto Brincando com os Contos de Fadas. O projeto foi desenvolvido através da observação, as docentes notaram o interesse dos alunos pelas histórias contadas, e no decorrer das histórias se identificam com os personagens. É por meio dos contos infantis que a criança desenvolve seus sentimentos, emoções e aprende a lidar com essas sensações.

Atividades dos professores: Segue fotos por amostragem das atividades desenvolvidas.



Momento Contação de história "Alice no país das maravilhas", com palitoches, da 2ª fase.

NOVEMBRO

A Proposta Pedagógica é promover o desenvolvimento físico, psíquico e social da criança respeitando sua maturidade emocional através do lúdico; a aquisição de conhecimento e apropriação do mundo. Nosso intuito é ajudar a criança a desvendar o mundo para que ela se aproprie dele de forma ativa. Para isso, utilizamos a troca entre pares e o lúdico. Brincar, jogar, explorar e viver diferentes papéis fará com que o aluno possa, de forma prazerosa e inteligente, se apossar dos conhecimentos e venha a ser um sujeito criativo, capaz de agir sobre o mundo e transformá-lo.

Desenvolvimento dos Projetos:

Neste mês, iniciamos os Projetos Autonomia e Projeto Minha chupeta virou uma estrela, desenvolvido pela Equipe Multidisciplinar, para as 3ª fases.

Projetos Autonomia.

A criança nesta fase deverá estar preparada para os desafios da Pré-escola. Foi pensando nesta necessidade, que desenvolvemos este projeto com o intuito de despertar na criança a sua autoconfiança para executar tarefas básicas sobre os cuidados de si mesmo, além de estender aos pais esta reflexão.

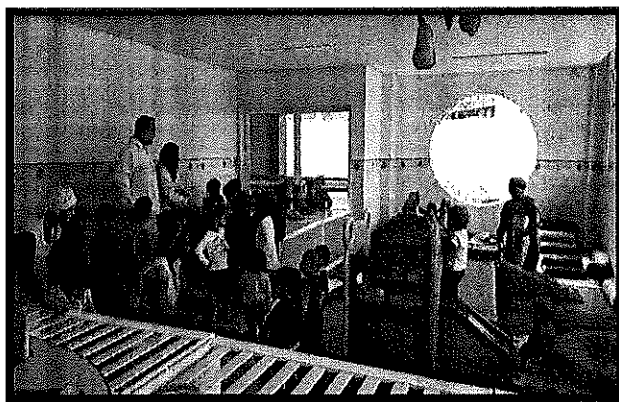

Visita aos bebês do berçário da maternal, ação que faz parte do *Projeto: Autonomia*, desenvolvido com as crianças de 3ª fase para que os mesmos identificassem as diferenças entre as crianças e os bebês, para assim perceberem que alguns “hábitos e costumes” dos bebês precisam ser deixadas para trás.

DEZEMBRO

Proposta Pedagógica:

A proposta pedagógica é promover o desenvolvimento físico, psíquico e social da criança respeitando sua maturidade emocional através do lúdico, a aquisição de conhecimento e apropriação do mundo. Nosso intuito é ajudar a criança a desvendar o mundo para que ela se aproprie dele de forma ativa. Para isso, utilizamos a troca entre pares e o lúdico. Brincar, jogar, explorar e viver diferentes papéis fará com que o aluno possa, de forma prazerosa e inteligente, se apossar dos conhecimentos e venha a ser um sujeito criativo, capaz de agir sobre o mundo e transformá-lo.

Desenvolvimento dos Projetos:

Neste mês finalizamos o projeto Brincando com os Contos de Fadas. As docentes apresentaram a culminância na festa de encerramento, onde todos os envolvidos da unidade escolar, pais, participaram e prestigiaram as apresentações de danças dos alunos, onde cada fase, apresentou um conto de fadas.



Neste mês finalizamos o Projeto da 2ª fase D. A professora apresentou a culminância, fazendo atividade de culinária, onde os alunos sentiram as sensações, de amassarem, as texturas e espessuras, após a professora proporcionou um momento de degustação, onde eles comeram o pão que prepararam.

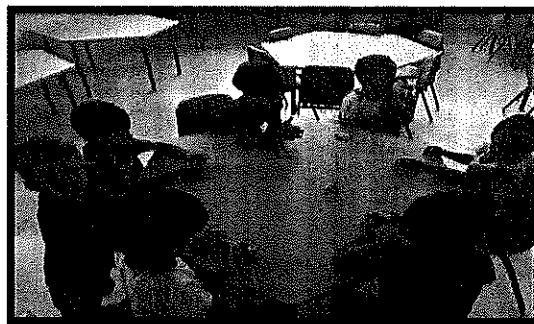

4

SAÚDE E HIGIENE DAS CRIANÇAS

4. Descrição rápida de 5 linhas das atividades por mês.

Psicopedagoga

Mês	Data	Horário	Principal Atividade
Setembro			Neste mês recebemos a visita da Conselheira Tutelar Ana Carolina para acompanhamento do aluno Alexandre Miguel Morais Santos devido aos traços de transtorno comportamental com hiperatividade e necessidade do acompanhamento familiar
Outubro			Reunião com os pais das crianças das 3ª fases para falar do Projeto Autonomia e Projeto Minha chupeta virou uma Estrela
Novembro			Desenvolvimento do Projeto Autonomia e Projeto Minha chupeta virou uma Estrela com as crianças da 3ª fase. Nesta etapa foram feitas Contação de Histórias e visita das crianças ao bercário da Maternal.
Dezembro			Elaboração e entrega de relatórios das crianças de inclusão para o acompanhamento na Pré-escola.

--	--	--	--

Nutricionista

Mês	Data	Horário	Principal Atividade
Setembro			Reunião com a equipe Docente, abordando as crianças com restrição alimentar, onde as mesmas deverão distribuir pulseiras coloridas para essas crianças, discriminando cada cor com a restrição, facilitando assim a identificação para Equipe Escolar
Outubro			Realizado jogos e brincadeiras com a comunidade da Maternal (Pais), voltado para a conscientização do Câncer de Mama (Outubro Rosa).
Novembro			Atendimento reincidente do aluno João Pedro Braga, criança ainda apresenta dificuldade em se alimentar, feito encaminhamento para o Pediatra, analisando os principais motivos e realizar exames específicos. A Aluna Heloisa Bezerra da Silva, apresenta Alergia a Proteína do leite de Vaca, porém, mãe me procurou, pois, a mesma esse mês apresentou também alergia ao glúten, trigo, tomate e clara do ovo.
Dezembro			Finalização do Projeto Autonomia com as crianças da 3ª Fase, onde as mesmas faziam a

			devolução dos pratos a cada refeição e descascavam a própria fruta.
--	--	--	---

Fisioterapeuta

Mês	Data	Horário	Principal Atividade
Setembro			Intervenção com Rafaela Oliveira Ribeiro, DN: 24.01.17, matriculada na 1ª fase A. Criança com pouco equilíbrio, pouca resposta reflexa de proteção, pais preocupados. Desenvolvemos atividades de desestabilização na postura sentada e em pé com materiais diversos (almofada, caixas de ovos), treinamos subida e descida de escada, tiramos a meia para melhorar a propriocepção tátil andando no colchão, piso e na espuma flutuante (espaguete);
Outubro			Fizemos ação de Dia das crianças, zumba kids, com repertório infantil, promovendo atividades ritmadas com as crianças distribuídas por fase, estimulando a motricidade ampla,

			coordenação motora, lateralidade;
Novembro			Atividade nos berçários com painel sensorial de ação e reação, rodas coladas, em duas posições: apoiado no chão (horizontal), apoiado no berço (vertical) mudando o posicionamento, alternando o plano, logo o dimensionamento e o estímulo para a criança
Dezembro			Avaliação da criança Israel para confecção do relatório final para especialista. Criança Israel Luca Oliveira Matos, DN: 03.06.16, matriculado na 1ª fase A, teve histórico de cranioestenose e apresenta oscilações de comportamento com explosões sem motivo aparente, alguns momentos batendo a própria cabeça.
			Em observação na sala podemos ressaltar que é uma criança que brinca dando função aos objetos, manipula talheres (coordenação mão boca) e segura canecas e copos (controle motor de membros superiores)

			<p>adequados para idade.</p> <p>Em relação ao desenvolvimento motor amplo, tem a marcha adequada para idade, sobe escadas com alternância de passadas, apresenta bom equilíbrio, consegue realizar trocas posturais com altura (senta na cadeira, sobe no banco) com autonomia.</p>
--	--	--	---

Dentista

Mês	Data	Horário	Principal Atividade
Setembro			Acompanhamento de escovação
Outubro			Outubro Rosa
Novembro			Novembro Azul
Dezembro			Relatório de Crianças de Inclusão para o pré.

Psicomotricista.

Mês	Data	Horário	Principal Atividade
Setembro			-
Outubro			Desenvolvi circuito para avaliar a

			capacidade motora de cada criança e seus estágios, os estímulos possibilitaram a criança engatinhar, rastejar, seguir comandos, observar e reproduzir
Novembro			<p>Promovi circuito com os alunos das 3º fases, para avaliar a capacidade motora dos alunos, realizei cantigas de roda que exigiam coordenação motora, atenção e repetição por meio dos movimentos do corpo.</p> <p>Realizei circuitos com estímulos para o desenvolvimento do corpo, como; rastejar, engatinhar, subir e descer em obstáculos.</p>
Dezembro			<p>Realizei circuito com os alunos das 2º fases, promovi brincadeiras diversas para explorar as potencialidades de cada aluno, possibilitei por meio de cantigas de roda, músicas que exigiam coordenação motora, atenção e repetição por meio dos movimentos do corpo.</p> <p>Promovi circuitos com estímulos para o desenvolvimento do corpo, como; rastejar, engatinhar, subir e descer em obstáculos, passar por túneis construídos com</p>

			bambolês, e observações de quantidades e cores.
--	--	--	---

4.1. Alimentação

Gráfico 6 – Alimentos ou pratos servidos de maior e menor aceitação pelas crianças no mês

SETEMBRO

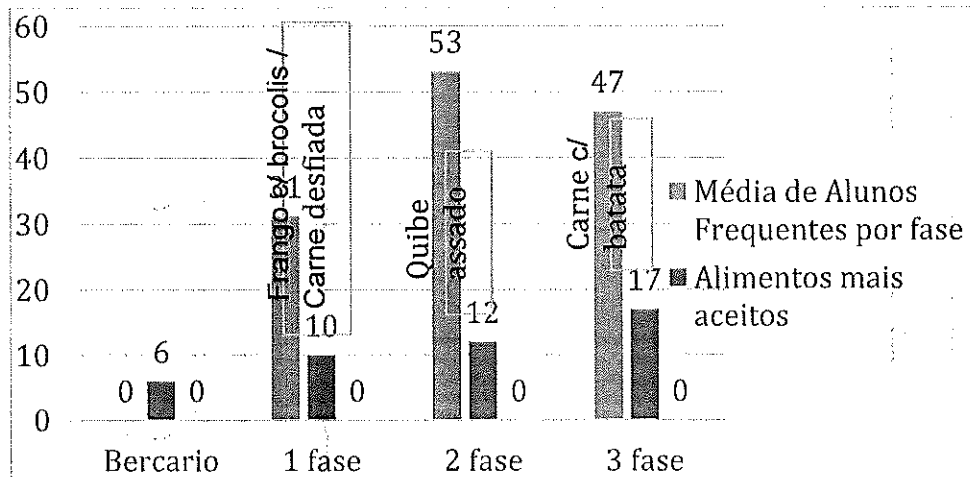

OUTUBRO

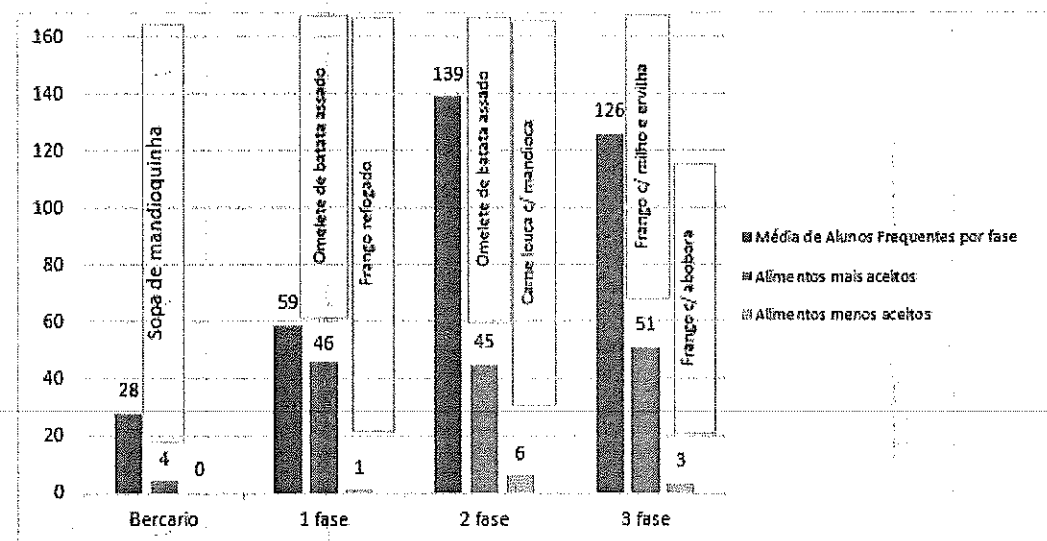

NOVEMBRO

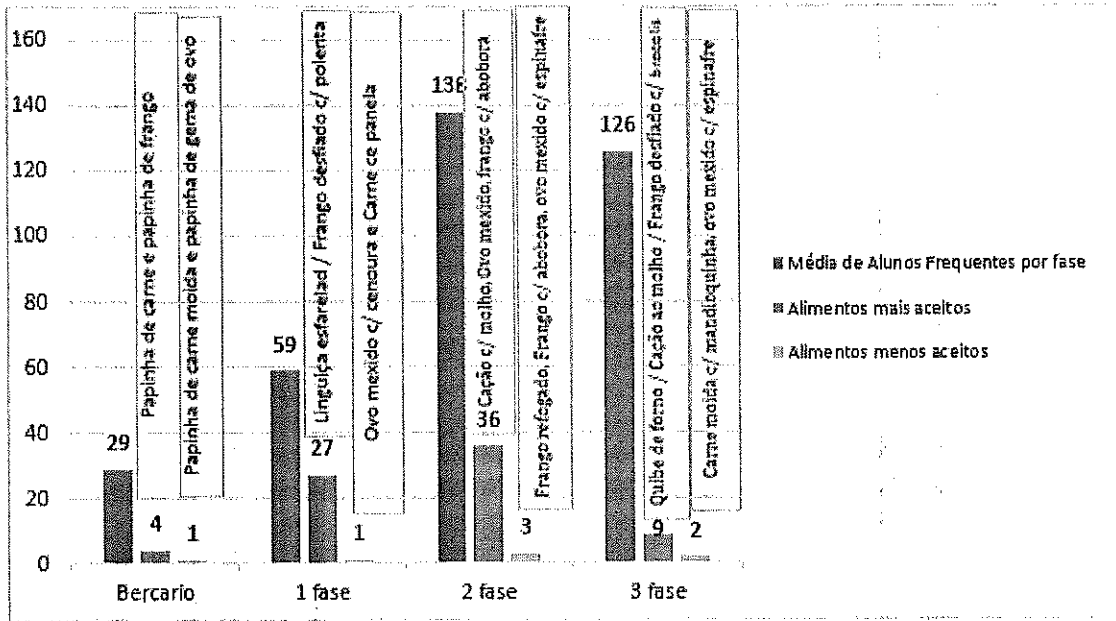

DEZEMBRO

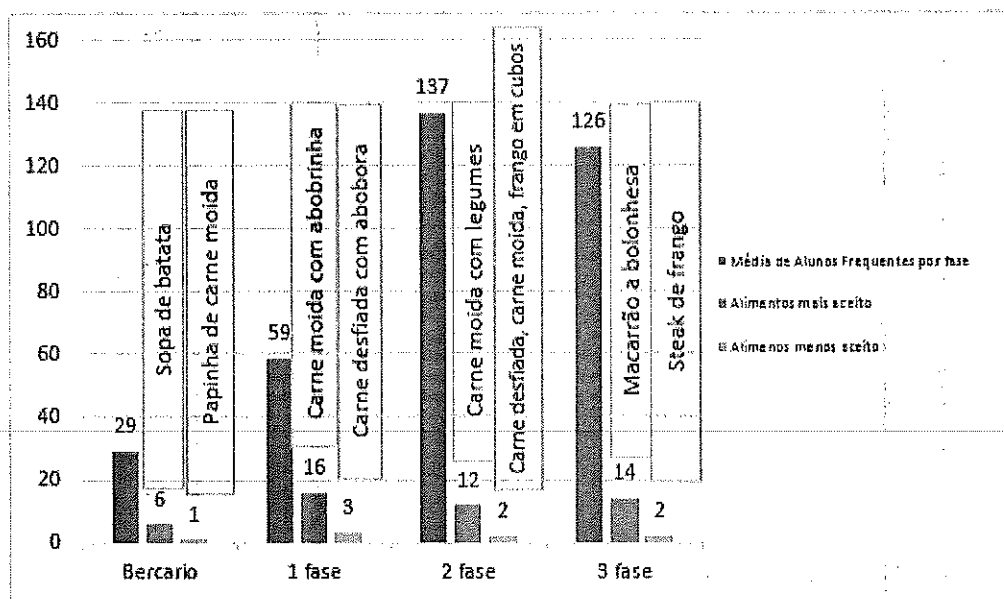

Escola Maternal Municipal Maria do Carmo da Silva
 Período: 01/10/2018 a 31/10/2018
 Dias letivos: 21

Escola Maternal Municipal Maria do Carmo da Silva
 Período: 01/10/2018 a 31/10/2018
 Dias letivos: 21

Mês	Outubro												Novembro												Dezembro																													
	01	02	03	04	05	06	07	08	09	10	11	12	01	02	03	04	05	06	07	08	09	10	11	12	01	02	03	04	05	06	07	08	09	10	11	12	13	14	15	16	17	18	19	20	21	22	23	24	25	26	27	28	29	30
Matutino	[Grid of numbers and symbols for Matutino]																																																					
	[Grid of numbers and symbols for Matutino]																																																					
Vespertino	[Grid of numbers and symbols for Vespertino]																																																					
	[Grid of numbers and symbols for Vespertino]																																																					
Total	[Grid of numbers and symbols for Total]																																																					
	[Grid of numbers and symbols for Total]																																																					
Faltas	[Grid of numbers and symbols for Faltas]																																																					
	[Grid of numbers and symbols for Faltas]																																																					
Presenças	[Grid of numbers and symbols for Presenças]																																																					
	[Grid of numbers and symbols for Presenças]																																																					
Total	[Grid of numbers and symbols for Total]																																																					
	[Grid of numbers and symbols for Total]																																																					
Faltas	[Grid of numbers and symbols for Faltas]																																																					
	[Grid of numbers and symbols for Faltas]																																																					
Presenças	[Grid of numbers and symbols for Presenças]																																																					
	[Grid of numbers and symbols for Presenças]																																																					
Total	[Grid of numbers and symbols for Total]																																																					
	[Grid of numbers and symbols for Total]																																																					
Faltas	[Grid of numbers and symbols for Faltas]																																																					
	[Grid of numbers and symbols for Faltas]																																																					
Presenças	[Grid of numbers and symbols for Presenças]																																																					
	[Grid of numbers and symbols for Presenças]																																																					
Total	[Grid of numbers and symbols for Total]																																																					
	[Grid of numbers and symbols for Total]																																																					

Banco de Dados
 Ombudsman
 60.22.770-9/8

Escola Maternal Municipal Maria do Carmo da Silva
Período:03/12/2018 a 28/12/2018
Dias letivos: 18

RELAÇÃO DE PRESENCIA DE ALUNOS

Escola Maternal Municipal Maria do Carmo da Silva
Período: 03/12/2018 a 28/12/2018
Dias letivos: 18

Nº	Nome do Aluno	Mês de Referência																	
		01	02	03	04	05	06	07	08	09	10	11	12	13	14	15	16	17	18
01	ALUNA																		
02	ALUNA																		
03	ALUNA																		
04	ALUNA																		
05	ALUNA																		
06	ALUNA																		
07	ALUNA																		
08	ALUNA																		
09	ALUNA																		
10	ALUNA																		
11	ALUNA																		
12	ALUNA																		
13	ALUNA																		
14	ALUNA																		
15	ALUNA																		
16	ALUNA																		
17	ALUNA																		
18	ALUNA																		
19	ALUNA																		
20	ALUNA																		
21	ALUNA																		
22	ALUNA																		
23	ALUNA																		
24	ALUNA																		
25	ALUNA																		
26	ALUNA																		
27	ALUNA																		
28	ALUNA																		
29	ALUNA																		
30	ALUNA																		
31	ALUNA																		
32	ALUNA																		
33	ALUNA																		
34	ALUNA																		
35	ALUNA																		
36	ALUNA																		
37	ALUNA																		
38	ALUNA																		
39	ALUNA																		
40	ALUNA																		
41	ALUNA																		
42	ALUNA																		
43	ALUNA																		
44	ALUNA																		
45	ALUNA																		
46	ALUNA																		
47	ALUNA																		
48	ALUNA																		
49	ALUNA																		
50	ALUNA																		
51	ALUNA																		
52	ALUNA																		
53	ALUNA																		
54	ALUNA																		
55	ALUNA																		
56	ALUNA																		
57	ALUNA																		
58	ALUNA																		
59	ALUNA																		
60	ALUNA																		
61	ALUNA																		
62	ALUNA																		
63	ALUNA																		
64	ALUNA																		
65	ALUNA																		
66	ALUNA																		
67	ALUNA																		
68	ALUNA																		
69	ALUNA																		
70	ALUNA																		
71	ALUNA																		
72	ALUNA																		
73	ALUNA																		
74	ALUNA																		
75	ALUNA																		
76	ALUNA																		
77	ALUNA																		
78	ALUNA																		
79	ALUNA																		
80	ALUNA																		
81	ALUNA																		
82	ALUNA																		
83	ALUNA																		
84	ALUNA																		
85	ALUNA																		
86	ALUNA																		
87	ALUNA																		
88	ALUNA																		
89	ALUNA																		
90	ALUNA																		
91	ALUNA																		
92	ALUNA																		
93	ALUNA																		
94	ALUNA																		
95	ALUNA																		
96	ALUNA																		
97	ALUNA																		
98	ALUNA																		
99	ALUNA																		
100	ALUNA																		

Assinatura: _____
Data: 28/12/2018

4.2. Gráfico 7- Controle Diário das Refeições Servidas

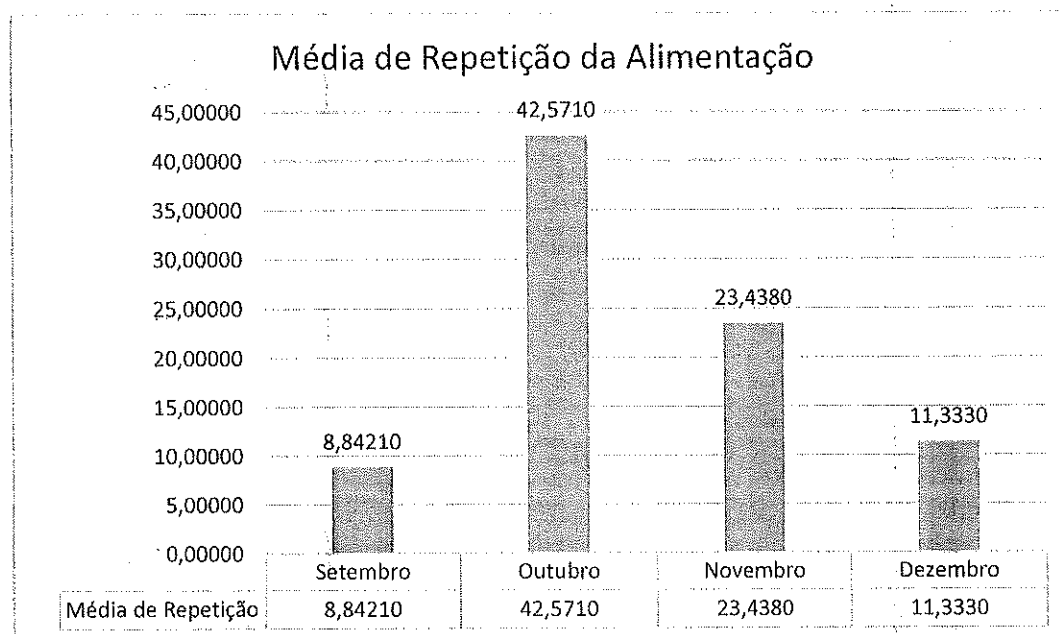

4.3. Anexar 2 fotos das refeições servidas dentro dos 4 últimos meses e 2 fotos da dispensa

Dispensa



Refeição

Sopa



Almoço

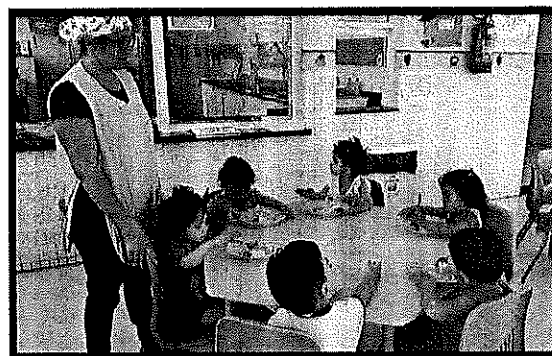

4.4. Quadro - Manutenções relativas a saúde.

SETEMBRO

Não houve atualizações.

OUTUBRO

SERVIÇOS	DATA DE EXECUÇÃO	VALIDADE
Limpeza da caixa d'água	01/10/2018	01/04/2019
Desinsetização e desratização	13/10/2018	01/01/2019
*Troca de filtros		
AVCB e/ou Manutenção de extintores		

*Estão sendo feito orçamento para autorizar a troca

NOVEMBRO

SERVIÇOS	DATA DE EXECUÇÃO	VALIDADE
Limpeza da caixa d'água	01/10/2018	01/04/2019
Desinsetização e desratização	13/10/2018	01/01/2019
*Troca de filtros	26/11/2018	26/02/2019
AVCB e/ou Manutenção de extintores		

DEZEMBRO

Não houve atualizações.

5

FORMAÇÃO E CONDIÇÕES DE TRABALHO DOS FUNCIONÁRIOS

HATC - Hora atividade de trabalho coletivo

Foram realizados três HATC e duas assessorias pedagógica com a presença de convidadas com temas pertinentes a Educação Infantil, temas estes decididos pela Equipe de Gestão em conjunto com a equipe escolar.

SETEMBRO

03/09/2018 – Hatc foi realizado com a presença das gestoras, docentes, teve como tema: Finalização do planejamento festa primavera.

11/09/2018 – Hatc foi realizado com a presença das gestoras, docentes, teve como tema principal: documentário: O começo da vida.

25//09/2018 – Hatc foi realizado com a presença das gestoras, docentes e convidada Silmara Leôncio, teve como tema: Afetividade com o fator de inclusão.

28/09/2018 - Hatc foi realizado com a presença das gestoras, docentes e convidada Mônica Munuera, teve como tema principal: Reunião de Pais.

OUTUBRO

Foram realizados três HATC e duas assessorias pedagógica com a presença de convidadas com temas pertinentes a Educação Infantil, temas estes decididos pela Equipe de Gestão em conjunto com a equipe escolar.

02/10/2018 – Hatc foi realizado com a presença das gestoras, docentes - Tema: Apresentação de vídeo "O professor e a ética" (Mario Sergio Cortella)

22/10/2018 - Hatc foi realizado com a presença das gestoras e docentes e convidada Juliana Cruz – Tema: Jogos e Brincadeiras.

29/10/2018 - Hatc foi realizado com a presença das gestoras e docentes e convidada Silmara Leôncio – Tema: Abordagem com a criança de 0 a 3 anos.

NOVEMBRO

Foram realizados dois HATC e duas assessorias pedagógica com a presença de convidadas com temas pertinentes a Educação Infantil, temas estes decididos pela Equipe de Gestão em conjunto com a equipe escolar.

06/11/2018 – Hatc foi realizado com a presença das gestoras, docentes- Tema: Leitura e reflexão do texto Amor no coração.

27/11/2018 – Hatc foi realizado com a presença das gestoras, docentes e convidada Isabela Zaide Teixeira teve como tema: como avaliar o desenvolvimento de crianças de 0 a 3 anos.

DEZEMBRO

Foram realizados dois HATC e duas assessorias pedagógica com a presença de convidadas com temas pertinentes a Educação Infantil, temas estes decididos pela Equipe de Gestão em conjunto com a equipe escolar.

04/12/2018 - Hatc foi realizado com a presença das gestoras, docentes, e convidado Wilson Souza Santos, teve como tema: Contação de História.

11/12/2018 - Hatc foi realizado com a presença das gestoras, docentes, e convidada Daniela Pimentel teve como tema principal: Reflexão sobre a prática pedagógica.

18/12/2018 - Hatc foi realizado com a presença das gestoras, docentes, teve como tema principal: planejamento para 2019.

Segue registro e lista de presença do HATC realizados nos meses setembro, outubro, novembro e dezembro.

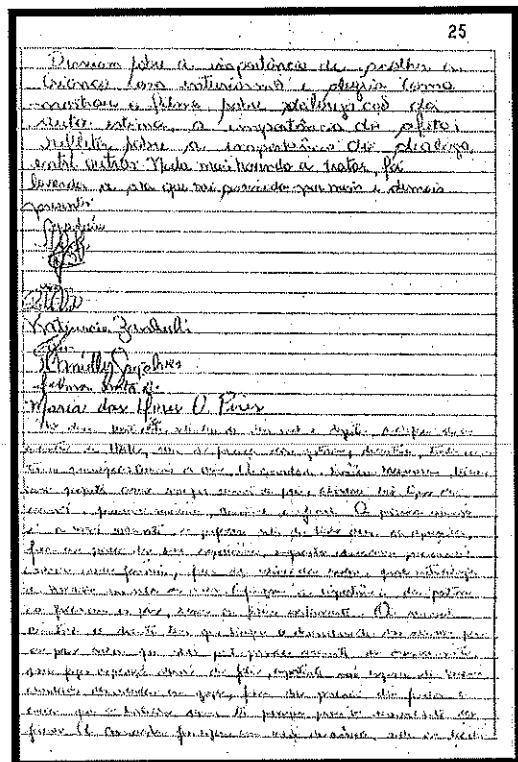
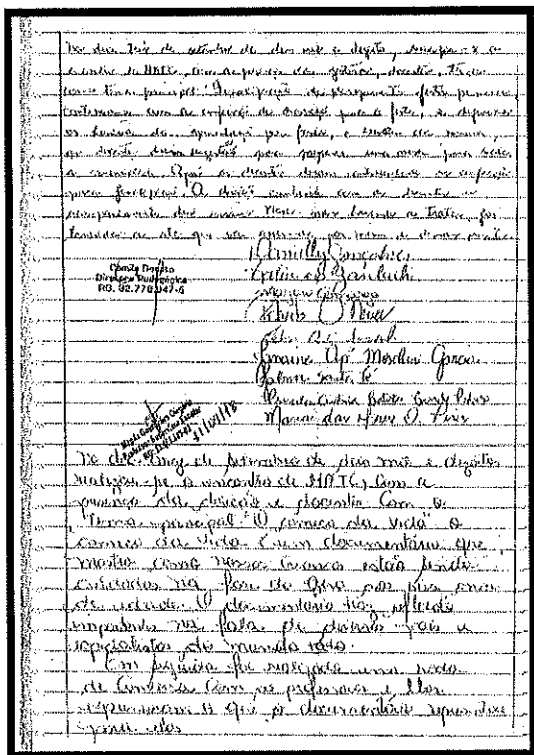

Torna-se que as coisas, no tempo das crises, são sempre
 dadas e as coisas são dadas, se são sempre dadas e as coisas
 são dadas e as coisas são dadas. Mas não há nada a fazer
 e isto que se faz, que se faz, que se faz, que se faz, que se faz.

Paulo Donato
 Diretor de Ensino
 nº 02.778.147-0

Paulo Donato
 Diretor de Ensino
 nº 02.778.147-0

Paulo Donato
 Diretor de Ensino
 nº 02.778.147-0

Paulo Donato
 Diretor de Ensino
 nº 02.778.147-0

Paulo Donato
 Diretor de Ensino
 nº 02.778.147-0

26

Torna-se que as coisas, no tempo das crises, são sempre
 dadas e as coisas são dadas, se são sempre dadas e as coisas
 são dadas e as coisas são dadas. Mas não há nada a fazer
 e isto que se faz, que se faz, que se faz, que se faz, que se faz.

Paulo Donato
 Diretor de Ensino
 nº 02.778.147-0

Paulo Donato
 Diretor de Ensino
 nº 02.778.147-0

Paulo Donato
 Diretor de Ensino
 nº 02.778.147-0

Paulo Donato
 Diretor de Ensino
 nº 02.778.147-0

Paulo Donato
 Diretor de Ensino
 nº 02.778.147-0

Torna-se que as coisas, no tempo das crises, são sempre
 dadas e as coisas são dadas, se são sempre dadas e as coisas
 são dadas e as coisas são dadas. Mas não há nada a fazer
 e isto que se faz, que se faz, que se faz, que se faz, que se faz.

Paulo Donato
 Diretor de Ensino
 nº 02.778.147-0

Paulo Donato
 Diretor de Ensino
 nº 02.778.147-0

Paulo Donato
 Diretor de Ensino
 nº 02.778.147-0

Paulo Donato
 Diretor de Ensino
 nº 02.778.147-0

Paulo Donato
 Diretor de Ensino
 nº 02.778.147-0

27

Torna-se que as coisas, no tempo das crises, são sempre
 dadas e as coisas são dadas, se são sempre dadas e as coisas
 são dadas e as coisas são dadas. Mas não há nada a fazer
 e isto que se faz, que se faz, que se faz, que se faz, que se faz.

Paulo Donato
 Diretor de Ensino
 nº 02.778.147-0

Paulo Donato
 Diretor de Ensino
 nº 02.778.147-0

Paulo Donato
 Diretor de Ensino
 nº 02.778.147-0

Paulo Donato
 Diretor de Ensino
 nº 02.778.147-0

Paulo Donato
 Diretor de Ensino
 nº 02.778.147-0

Universidade Federal de Minas Gerais
 Faculdade de Educação
 Departamento de Pedagogia
 Curso de Pedagogia
 Disciplina: História da Educação
 Professor: [Nome]

No dia 25 de novembro de 1968, eu fui convidado a dar uma aula sobre a história da educação em Minas Gerais. A aula foi dada na Universidade Federal de Minas Gerais, no Instituto de Educação, com a presença de cerca de 50 alunos. O tema da aula foi a história da educação em Minas Gerais, desde a época dos jesuítas até o presente.

A história da educação em Minas Gerais é muito rica e interessante. Ela começou com os jesuítas, que vieram para o Brasil em 1549 e estabeleceram o Colégio de São Paulo. Eles foram os primeiros a ensinar a língua portuguesa e a doutrina cristã aos índios e aos brancos. Depois deles, vieram os bandeirantes, que também contribuíram para o desenvolvimento da educação em Minas Gerais.

No século XVIII, a educação em Minas Gerais sofreu um processo de transformação. Os jesuítas foram expulsos do Brasil em 1759, e a educação passou a ser controlada pelo Estado. Isso levou à criação de novas instituições de ensino, como o Colégio de São Paulo e o Colégio de São João del-Rei.

No século XIX, a educação em Minas Gerais continuou a se desenvolver. Foram criados mais colégios e escolas, e a educação passou a ser mais acessível à população. No entanto, a educação ainda era muito limitada e elitizada.

No século XX, a educação em Minas Gerais sofreu uma transformação radical. Com a criação da Universidade Federal de Minas Gerais em 1927, a educação passou a ser mais democrática e a atender a todas as camadas da população. Hoje em dia, a educação em Minas Gerais é muito mais ampla e acessível do que no passado.

Universidade Federal de Minas Gerais
 Faculdade de Educação
 Departamento de Pedagogia
 Curso de Pedagogia
 Disciplina: História da Educação
 Professor: [Nome]

Manoel dos Reis
 Manoel dos Reis

Universidade Federal de Minas Gerais
 Faculdade de Educação
 Departamento de Pedagogia
 Curso de Pedagogia
 Disciplina: História da Educação
 Professor: [Nome]

No dia 26 de novembro de 1968, eu fui convidado a dar uma aula sobre a história da educação em Minas Gerais. A aula foi dada na Universidade Federal de Minas Gerais, no Instituto de Educação, com a presença de cerca de 50 alunos. O tema da aula foi a história da educação em Minas Gerais, desde a época dos jesuítas até o presente.

A história da educação em Minas Gerais é muito rica e interessante. Ela começou com os jesuítas, que vieram para o Brasil em 1549 e estabeleceram o Colégio de São Paulo. Eles foram os primeiros a ensinar a língua portuguesa e a doutrina cristã aos índios e aos brancos. Depois deles, vieram os bandeirantes, que também contribuíram para o desenvolvimento da educação em Minas Gerais.

No século XVIII, a educação em Minas Gerais sofreu um processo de transformação. Os jesuítas foram expulsos do Brasil em 1759, e a educação passou a ser controlada pelo Estado. Isso levou à criação de novas instituições de ensino, como o Colégio de São Paulo e o Colégio de São João del-Rei.

No século XIX, a educação em Minas Gerais continuou a se desenvolver. Foram criados mais colégios e escolas, e a educação passou a ser mais acessível à população. No entanto, a educação ainda era muito limitada e elitizada.

No século XX, a educação em Minas Gerais sofreu uma transformação radical. Com a criação da Universidade Federal de Minas Gerais em 1927, a educação passou a ser mais democrática e a atender a todas as camadas da população. Hoje em dia, a educação em Minas Gerais é muito mais ampla e acessível do que no passado.

Universidade Federal de Minas Gerais
 Faculdade de Educação
 Departamento de Pedagogia
 Curso de Pedagogia
 Disciplina: História da Educação
 Professor: [Nome]

Manoel dos Reis
 Manoel dos Reis

Universidade Federal de Minas Gerais
 Faculdade de Educação
 Departamento de Pedagogia
 Curso de Pedagogia
 Disciplina: História da Educação
 Professor: [Nome]

No dia 27 de novembro de 1968, eu fui convidado a dar uma aula sobre a história da educação em Minas Gerais. A aula foi dada na Universidade Federal de Minas Gerais, no Instituto de Educação, com a presença de cerca de 50 alunos. O tema da aula foi a história da educação em Minas Gerais, desde a época dos jesuítas até o presente.

A história da educação em Minas Gerais é muito rica e interessante. Ela começou com os jesuítas, que vieram para o Brasil em 1549 e estabeleceram o Colégio de São Paulo. Eles foram os primeiros a ensinar a língua portuguesa e a doutrina cristã aos índios e aos brancos. Depois deles, vieram os bandeirantes, que também contribuíram para o desenvolvimento da educação em Minas Gerais.

No século XVIII, a educação em Minas Gerais sofreu um processo de transformação. Os jesuítas foram expulsos do Brasil em 1759, e a educação passou a ser controlada pelo Estado. Isso levou à criação de novas instituições de ensino, como o Colégio de São Paulo e o Colégio de São João del-Rei.

No século XIX, a educação em Minas Gerais continuou a se desenvolver. Foram criados mais colégios e escolas, e a educação passou a ser mais acessível à população. No entanto, a educação ainda era muito limitada e elitizada.

No século XX, a educação em Minas Gerais sofreu uma transformação radical. Com a criação da Universidade Federal de Minas Gerais em 1927, a educação passou a ser mais democrática e a atender a todas as camadas da população. Hoje em dia, a educação em Minas Gerais é muito mais ampla e acessível do que no passado.

Universidade Federal de Minas Gerais
 Faculdade de Educação
 Departamento de Pedagogia
 Curso de Pedagogia
 Disciplina: História da Educação
 Professor: [Nome]

Manoel dos Reis
 Manoel dos Reis

Universidade Federal de Minas Gerais
 Faculdade de Educação
 Departamento de Pedagogia
 Curso de Pedagogia
 Disciplina: História da Educação
 Professor: [Nome]

No dia 28 de novembro de 1968, eu fui convidado a dar uma aula sobre a história da educação em Minas Gerais. A aula foi dada na Universidade Federal de Minas Gerais, no Instituto de Educação, com a presença de cerca de 50 alunos. O tema da aula foi a história da educação em Minas Gerais, desde a época dos jesuítas até o presente.

A história da educação em Minas Gerais é muito rica e interessante. Ela começou com os jesuítas, que vieram para o Brasil em 1549 e estabeleceram o Colégio de São Paulo. Eles foram os primeiros a ensinar a língua portuguesa e a doutrina cristã aos índios e aos brancos. Depois deles, vieram os bandeirantes, que também contribuíram para o desenvolvimento da educação em Minas Gerais.

No século XVIII, a educação em Minas Gerais sofreu um processo de transformação. Os jesuítas foram expulsos do Brasil em 1759, e a educação passou a ser controlada pelo Estado. Isso levou à criação de novas instituições de ensino, como o Colégio de São Paulo e o Colégio de São João del-Rei.

No século XIX, a educação em Minas Gerais continuou a se desenvolver. Foram criados mais colégios e escolas, e a educação passou a ser mais acessível à população. No entanto, a educação ainda era muito limitada e elitizada.

No século XX, a educação em Minas Gerais sofreu uma transformação radical. Com a criação da Universidade Federal de Minas Gerais em 1927, a educação passou a ser mais democrática e a atender a todas as camadas da população. Hoje em dia, a educação em Minas Gerais é muito mais ampla e acessível do que no passado.

Universidade Federal de Minas Gerais
 Faculdade de Educação
 Departamento de Pedagogia
 Curso de Pedagogia
 Disciplina: História da Educação
 Professor: [Nome]

Manoel dos Reis
 Manoel dos Reis

Gráfico 8 – Pesquisa de Satisfação das Formações

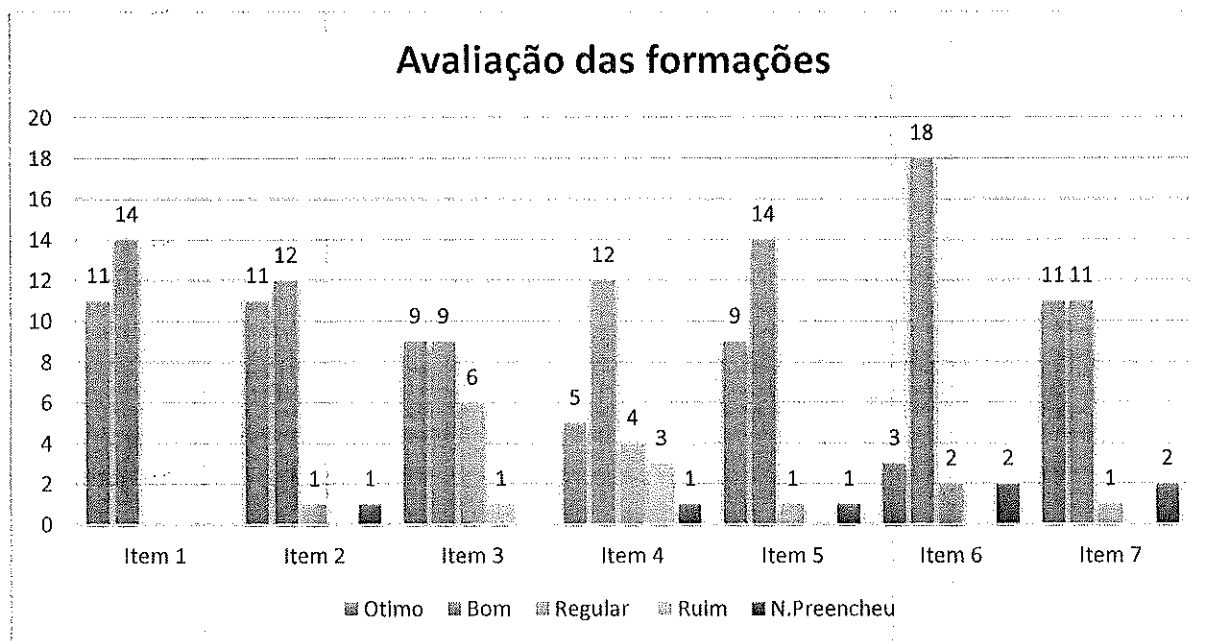

Quadro 9. Horário Administrativo – 2018

Escola EMM MARIA DO CARMO DA SILVA

Endereço: RUA GOIANIA, 299, JARDIM DO LIBANO BARUERI

E-mail:

secretariamariadocarmo@projab.com.br/Gestaomariadocarmo@projab.com.br

Tel.: 2680-9761

SETEMBRO

FUNCIONÁRIOS					
Qt	Nome Completo	Cargo	Horário/Dias	Substituição	Formação
GESTÃO (CLT)					
1	Camila Antunes Donato de Araújo	Diretora	07h as 16h00		Pedagogia e pós-graduada
2	Ana Lúcia Jarandilha Vedeschi	Vice-diretora	10h as 19h00		Pedagogia e pós-graduada
3	Mariana Gandine Costa Silva	Auxiliar Administrativo	07h as 16h48	Sandra de Oliveira Rosa	2º grau Completo Magistério
4	Maria Ap. Ferreira de carvalho	Auxiliar Administrativo	09h12 as 19h00		Técnico em Administração

FUNCIONÁRIOS					
Qt	Nome Completo	Cargo	Horário/Dias	Substituição	Formação
PROFESSORES (CLT)					
5	Rosana Andrade as Silva Almeida	Professora	07h00 as 16h00		Licenciatura em Pedagogia
6	Janaine Aparecida Moschini Garcia	Professora	07h00 as 16h00		Licenciatura em Pedagogia
7	Joelma Santos de Oliveira Santa Fé	Professora	07h00 as 16h00		Licenciatura em Pedagogia
8	Katiuscia Zanluchi	Professora	07h00 as 16h00		Licenciatura em Pedagogia
9	Maria das Dores Oliveira Pires	Professora	07h00 as 16h00		Licenciatura em Pedagogia
10	Daniely Gonçalves	Professora	07h00 as 16h00		Licenciatura em Pedagogia
11	Priscila Cristina B. Barreto Pedroso	Professora	07h00 as 16h00		Licenciatura em Pedagogia
12	Mayara Camargo de Jesus Cavalcante	Professora	07h00 as 16h00		Licenciatura em Pedagogia
13	Roberta Neves	Professora	07h00 as 16h00		Licenciatura em Pedagogia
14	Edna de Oliveira Gomes Amaral	Professora	07h00 as 16h00		Licenciatura em Pedagogia
ASSISTENTE DE MATERNAL (CLT)					
17	Gemma Galgani Holanda Costa Alencar	Assistente de Maternal	09h12 as 19h00		Ensino Médio
19	Andreia faria de Lima	Assistente de Maternal	07h00 as 16h48		Ensino Médio
20	Deysiane Maria de Araujo Ribeiro	Assistente de Maternal	08h00 as 18h18		Ensino Médio
21	Maria Jucineide dos Santos Oliveira	Assistente de Maternal	07h00 as 16h48		Ensino Médio
22	Sthefany Gomes de Lima	Assistente de Maternal	07h00 as 16h48		Ensino Médio
23	Samantha Vieira Berti	Assistente de Maternal	09h12 as 19h00		Ensino Médio
24	Gabriela Ap. Barbosa	Assistente de Maternal	07h00 as 16h48		Ensino Médio
25	Ronilda Raimunda Rodrigues Medeiros	Assistente de Maternal	07h00 as 16h48		Ensino Médio
26	Luciene Gomes do Nascimento	Assistente de Maternal	07h00 as 16h48		Ensino Médio

FUNCIÓNÁRIOS					
Qt	Nome Completo	Cargo	Horário/Dias	Substituição	Formação
27	Keila Coelho Damasceno	Assistente de Maternal	09h12 as 19h00		Ensino Médio
28	Gessica da Silva Oliveira	Assistente de Maternal	07h00 as 16h48		Ensino Médio
ESTAGIÁRIOS					
29	Maria José Leite	Aux Enfermagem	07h00 as 13h00		Estudante Técnica Enfermagem
33	Juliana Carolina N. Machado	Estágio - Administrativo	07h00 as 13h00		Estudante em Administração
31	Yolanda Aryel Muniz Hungaretti	Estágio - Administrativo	13h00 as 19h00		Estudante Pedagogia
32	Camila Macena Albuquerque	Estágio - Assistente de Maternal	07h00 as 13h00		Estudante Ensino Médio
33	Beatriz da Silva Pereira	Estágio - Assistente de Maternal	07h00 as 13h00		Estudante Pedagogia
34	Cristiane Ap. da Silva	Estágio - Assistente de Maternal	07h00 as 13h00		07h00 as 13h00
35	Cristiane Gomes de Azevedo	Estágio - Assistente de Maternal	07h00 as 13h00		Estudante Pedagogia
36	Fernanda Sanches Tomazelli	Estágio - Assistente de Maternal	07h00 as 13h00		Estudante Pedagogia
37	Fátima Moreira Martins	Estágio - Assistente de Maternal	07h00 as 13h00		Estudante Pedagogia
38	Daise Lourenço dos Santos	Estágio - Assistente de Maternal	07h00 as 13h00		Estudante Pedagogia
39	Silvana de Paula Matos	Estágio - Assistente de Maternal	07h00 as 13h00		Estudante Pedagogia
40	Fabiola Cristina da Silva Pereira	Estágio - Assistente de Maternal	07h00 as 13h00		Estudante Pedagogia
41	Jessica Siqueira	Estágio - Assistente de Maternal	07h00 as 13h00		Estudante Pedagogia
42	Juliana Graziela dos Santos	Estágio - Assistente de Maternal	07h00 as 13h00		Estudante Pedagogia
43	Gabriella da Silva Ribeiro	Estágio - Assistente de Maternal	07h00 as 13h00		Estudante Pedagogia

FUNCIONÁRIOS					
Qt	Nome Completo	Cargo	Horário/Dias	Substituição	Formação
44	Girleide do Nascimento Batista Mota	Estágio - Assistente de Maternal	07h00 as 13h00		Estudante Pedagogia
45	Fabiana Felix Claudino	Estágio - Assistente de Maternal	07h00 as 13h00		Estudante Pedagogia
46	Maria das Dores Ribeiro do Nascimento	Estágio - Assistente de Maternal	07h00 as 13h00		Estudante Pedagogia
47	Marli Aparecida Ribeiro Rodrigues	Estágio - Assistente de Maternal	07h00 as 13h00		Estudante Pedagogia
48	Michelle Fernandes de Freitas	Estágio - Assistente de Maternal	07h00 as 13h00		Estudante Pedagogia
49	Nayara de Oliveira Barreto	Estágio	07h00 as 13h00		Estudante Pedagogia
50	Renata Lucia Teodoro Guerra	Estágio - Assistente de Maternal	07h00 as 13h00		Estudante Pedagogia
51	Renata Silveira de Sousa	Estágio - Assistente de Maternal	07h00 as 13h00		Estudante Pedagogia
52	Tais Moreira de Moura Dias	Estágio - Assistente de Maternal	07h00 as 13h00		Estudante Pedagogia
53	Talita Teixeira as Silva	Estágio - Assistente de Maternal	07h00 as 13h00		Estudante Pedagogia
54	Thamires Silvia de Camargo	Estágio - Assistente de Maternal	07h00 as 13h00		Estudante Pedagogia
55	Aline da Silva Barbosa	Estágio - Assistente de Maternal	13h00 as 19h00		Estudante Pedagogia
56	Aline Monteiro Bartz	Estágio - Assistente de Maternal	13h00 as 19h00		Estudante Pedagogia
57	Ana Cristina Santos de Moura	Estágio - Assistente de Maternal	13h00 as 19h00		Estudante Pedagogia
58	Carla Aparecida da Silva	Estágio - Assistente de Maternal	13h00 as 19h00		Estudante Pedagogia
59	Chayane Lália Bezerra Maia	Estágio - Assistente de Maternal	13h00 as 19h00		Estudante Pedagogia
60	Cícera Iara Teles as Silva Gomes	Estágio - Assistente de Maternal	13h00 as 19h00		Estudante Pedagogia

FUNCIONÁRIOS					
Qt	Nome Completo	Cargo	Horário/Dias	Substituição	Formação
61	Elaine Santana Pires Andrade	Estágio - Assistente de Maternal	13h00 as 19h00		Estudante Pedagogia
62	Gabriela Carolina B. Proença	Estágio - Assistente de Maternal	13h00 as 19h00		Estudante Pedagogia
63	Jaqueline Gabriela Teixeira	Estágio - Assistente de Maternal	13h00 as 19h00		Estudante Pedagogia
64	Juliana Lopes Viera	Estágio - Assistente de Maternal	13h00 as 19h00		Estudante Pedagogia
65	Mariana Rocha dos Santos	Estágio - Assistente de Maternal	13h00 as 19h00		Estudante Pedagogia
66	Marcia Aparecida da Silva	Estágio - Assistente de Maternal	13h00 as 19h00		Estudante Pedagogia
67	Natalia Rigueti de Alencar	Estágio - Assistente de Maternal	13h00 as 19h00		Estudante Pedagogia
68	Nubia Alves do Nascimento	Estágio - Assistente de Maternal	13h00 as 19h00		Estudante Pedagogia
69	Rosenilda de Oliveira Costa	Estágio - Assistente de Maternal	13h00 as 19h00		Estudante Pedagogia
70	Renata Oliveira de Souza	Estágio - Aux de Enfermagem	13h00 as 19h00		Técnica Enfermagem
71	Raquel Silva de Amorim	Estágio - Assistente de Maternal	13h00 as 19h00		Estudante Pedagogia
72	Sirley Cristina Barbosa Martins	Estágio - Assistente de Maternal	13h00 as 19h00		Estudante Pedagogia
73	Loise Priscila dos Santos	Estágio - Assistente de Maternal	13h00 as 19h00		Estudante Pedagogia
74	Luciene dos Santos Souza	Estágio - Assistente de Maternal	13h00 as 19h00		Estudante Pedagogia
75	Tamires Sabino da Silva	Estágio - Assistente de Maternal	13h00 as 19h00		Estudante Pedagogia
76	Tarcila Moreira de Moura	Estágio - Assistente de Maternal	13h00 as 19h00		Estudante Pedagogia
COZINHA, LIMPEZA, SEGURANÇA E MANUTENÇÃO (CLT)					
77	Adriano Roberto dos Santos	Porteiro	09h12 as 19h00		Ensino Médio

FUNCIÓNÁRIOS					
Qt	Nome Completo	Cargo	Horário/Dias	Substituição	Formação
78	Luiz Henrique Almeida Rodrigues	Oficial de Manutenção	07h00 as 16h48	Levir Bernardino de Lima	Ensino Médio
79	Maria Cícera da Silva Souza	Auxiliar de Limpeza	10h00 as 19h00		Ensino fundamental
80	Maria de Fatima Silveira Pinto	Auxiliar de Limpeza	10h00 as 19h00		Ensino fundamental
81	Silvana Moreira dos Santos Ruy	Auxiliar de Limpeza	06h00 as 15h00		Ensino fundamental
82	Fabiola da Conceição Ferreira	Auxiliar de Limpeza	06h00 as 15h00		Ensino fundamental
83	Nadja Rayanne Brito da Silva	Auxiliar de Limpeza	08h00 as 17h00		Ensino fundamental
84	Conceição Ap. Inacio as Silva	Merendeira	08h45 as 18h30		Ensino fundamental
85	Marilei Moschini	Merendeira	06h00 as 15h48		Ensino fundamental
86	Fabiana Ferreira Perez Plewka	Merendeira	06h00 as 15h48		Ensino fundamental
87	Lilian Aparecida Rocha	Merendeira	08h45 as 18h30		Ensino fundamental
88	Maria das Graças de Lima	Merendeira	06h00 as 15h48		Ensino fundamental
EQUIPE MULTIDICISPLINAR					
89	Bruna Gampietro	Nutricionista	Sexta (08h/12h) Terça (13h/17h)		Graduação em Nutrição
90	Janaina Mariano	Psicomotricista	A cada 15 dias, 7h as 15h		Graduação em Psicopedagogia
91	Daiana Ap. Reis de Melo Real	Fisioterapeuta	Quarta(08h/12h) Sexta(13h/17h)		Graduação em Fisioterapia
92	Gizely Bispo de Santos	Psicopedagoga	Quinta(08h/12h) Quarta(13h/17h)		Graduação em Psicopedagogia
93	Lucas Alcarde	Dentista	A cada 15 dias, 7h as 15h		Graduação em Odontologia

OUTUBRO

FUNCIONÁRIOS					
Qt	Nome Completo	Cargo	Horário/Dias	Substituição	Formação
GESTÃO (CLT)					
1	Camila Antunes Donato de Araújo	Diretora	07h as 16h00		Pedagogia e pós-graduada
2	Ana Lúcia Jarandilha Vedeschi	Vice-diretora	10h as 19h00		Pedagogia e pós-graduada
3	Sandra de Oliveira Rosa	Auxiliar Administrativo	07h as 16h48		2º grau Completo Magistério
4	Maira Ap. Ferreira de carvalho	Auxiliar Administrativo	09h12 as 19h00	Foi promovida a partir 01/10 Assistente Administrativo	Técnico em Administração
PROFESSORES (CLT)					
5	Rosana Andrade as Silva Almeida	Professora	07h00 as 16h00		Licenciatura em Pedagogia
6	Janaine Aparecida Moschini Garcia	Professora	07h00 as 16h00		Licenciatura em Pedagogia
7	Joelma Santos de Oliveira Santa Fé	Professora	07h00 as 16h00		Licenciatura em Pedagogia
8	Katiuscia Zanluchi	Professora	07h00 as 16h00		Licenciatura em Pedagogia
9	Maria das Dores Oliveira Pires	Professora	07h00 as 16h00		Licenciatura em Pedagogia
10	Daniely Gonçalves	Professora	07h00 as 16h00		Licenciatura em Pedagogia
11	Priscila Cristina B. Barreto Pedroso	Professora	07h00 as 16h00		Licenciatura em Pedagogia
12	Mayara Camargo de Jesus Cavalcante	Professora	07h00 as 16h00		Licenciatura em Pedagogia
13	Roberta Neves	Professora	07h00 as 16h00		Licenciatura em Pedagogia
14	Edna de Oliveira Gomes Amaral	Professora	07h00 as 16h00	Foi transferida para unidade Nelson marques	Licenciatura em Pedagogia
ASSISTENTE DE MATERNAL (CLT)					

FUNCIONÁRIOS					
Qt	Nome Completo	Cargo	Horário/Dias	Substituição	Formação
15	Gemma Galgani Holanda Costa Alencar	Assistente de Maternal	09h12 as 19h00		Ensino Médio
16	Andreia faria de Lima	Assistente de Maternal	07h00 as 16h48		Ensino Médio
17	Deysiane Maria de Araujo Ribeiro	Assistente de Maternal	08h00 as 18h18		Ensino Médio
18	Maria Jucineide dos Santos Oliveira	Assistente de Maternal	07h00 as 16h48		Ensino Médio
19	Sthefany Gomes de Lima	Assistente de Maternal	07h00 as 16h48		Ensino Médio
20	Samantha Vieira Berti	Assistente de Maternal	09h12 as 19h00		Ensino Médio
21	Gabriela Ap. Barbosa	Assistente de Maternal	07h00 as 16h48		Ensino Médio
22	Ronilda Raimunda Rodrigues Medeiros	Assistente de Maternal	07h00 as 16h48		Ensino Médio
23	Luciene Gomes do Nascimento	Assistente de Maternal	07h00 as 16h48		Ensino Médio
24	Gessica da Silva Oliveira	Assistente de Maternal	07h00 as 16h48	Foi promovida para Professora a partir 01/10	Licenciatura em Pedagogia
25	Ana Cristina Santos Moura	Assistente de Maternal	09h12 as 19h00		Ensino Médio
26	Cristiane Gomes de Azevedo	Assistente de Maternal	07h00 as 16h48		Ensino Médio
27	Elaine Santana Pires Andrade	Assistente de Maternal	07h00 as 16h48		Ensino Médio
28	Fernanda Sanches Tomazelli	Assistente de Maternal	09h12 as 19h00		Ensino Médio
29	Girleide do Nascimento Batista Mota	Assistente de Maternal	07h00 as 16h48		Ensino Médio
30	Jessica Siqueira	Assistente de Maternal	08h30 as 18h18		Ensino Médio
31	Juliana Graziela dos Santos	Assistente de Maternal	07h00 as 16h48		Ensino Médio
32	Juliana Lopes Vieira	Assistente de Maternal	09h12 as 19h00		Ensino Médio
33	Maria das Dores Faraleski	Assistente de Maternal	07h00 as 16h48		Ensino Médio
34	Raquel Amorim	Assistente de Maternal	08h30 as 18h18		Ensino Médio

FUNCIONÁRIOS					
Qt	Nome Completo	Cargo	Horário/Dias	Substituição	Formação
35	Renata Lucia Teodoro Guerra	Assistente de Maternal	07h00 as 16h48		Ensino Médio
36	Tais Moreira de Moura Dias	Assistente de Maternal	08h30 as 18h18		Ensino Médio
ESTAGIÁRIOS					
37	Maria José Leite	Aux Enfermagem	07h00 as 13h00		Estudante Técnica Enfermagem
38	Juliana Carolina N. Machado	Estágio - Administrativo	07h00 as 13h00		Estudante em Administração
39	Camila Macena Albuquerque	Estágio - Assistente de Maternal	07h00 as 13h00		Estudante Ensino Médio
40	Cristiane Ap. da Silva	Estágio - Assistente de Maternal	07h00 as 13h00		07h00 as 13h00
41	Fátima Moreira Martins	Estágio - Assistente de Maternal	07h00 as 13h00		Estudante Pedagogia
42	Daise Lourenço dos Santos	Estágio - Assistente de Maternal	07h00 as 13h00		Estudante Pedagogia
43	Silvana de Paula Matos	Estágio - Assistente de Maternal	07h00 as 13h00		Estudante Pedagogia
44	Fabiola Cristina da Silva Pereira	Estágio - Assistente de Maternal	07h00 as 13h00		Estudante Pedagogia
45	Fabiana Felix Claudino	Estágio - Assistente de Maternal	07h00 as 13h00		Estudante Pedagogia
46	Luciene Santos Gomes	Estágio - Assistente de Maternal	07h00 as 13h00		Estudante Pedagogia
47	Michelle Fernandes de Freitas	Estágio - Assistente de Maternal	07h00 as 13h00		Estudante Pedagogia
48	Nayara de Oliveira Barreto	Estágio	07h00 as 13h00		Estudante Pedagogia
49	Thamires Silvia de Camargo	Estágio - Assistente de Maternal	07h00 as 13h00		Estudante Pedagogia
50	Aline Monteiro Bartz	Estágio - Assistente de Maternal	13h00 as 19h00	Promovida dia 01/10 Estágio Aux. Administrativo	Estudante Pedagogia

FUNCIONÁRIOS					
Qt	Nome Completo	Cargo	Horário/Dias	Substituição	Formação
51	Carla Aparecida da Silva	Estágio - Assistente de Maternal	13h00 as 19h00		Estudante Pedagogia
52	Chayane Lália Bezerra Maia	Estágio - Assistente de Maternal	13h00 as 19h00		Estudante Pedagogia
53	Cícera Iara Teles as Silva Gomes	Estágio - Assistente de Maternal	13h00 as 19h00		Estudante Pedagogia
54	Gabriela Carolina B. Proença	Estágio - Assistente de Maternal	13h00 as 19h00		Estudante Pedagogia
55	Jaqueline Gabriela Teixeira	Estágio - Assistente de Maternal	13h00 as 19h00		Estudante Pedagogia
56	Mariana Rocha dos Santos	Estágio - Assistente de Maternal	13h00 as 19h00		Estudante Pedagogia
57	Natalia Rigueti de Alencar	Estágio - Assistente de Maternal	13h00 as 19h00		Estudante Pedagogia
58	Nubia Alves do Nascimento	Estágio - Assistente de Maternal	13h00 as 19h00		Estudante Pedagogia
59	Rosenilda de Oliveira Costa	Estágio - Assistente de Maternal	13h00 as 19h00		Estudante Pedagogia
60	Renata Oliveira de Souza	Estágio - Aux de Enfermagem	13h00 as 19h00		Técnica Enfermagem
61	Sirley Cristina Barbosa Martins	Estágio - Assistente de Maternal	13h00 as 19h00		Estudante Pedagogia
62	Loise Priscila dos Santos	Estágio - Assistente de Maternal	13h00 as 19h00		Estudante Pedagogia
63	Luciene dos Santos Souza	Estágio - Assistente de Maternal	07h00 as 13h00		Estudante Pedagogia
64	Tamires Sabino da Silva	Estágio - Assistente de Maternal	13h00 as 19h00		Estudante Pedagogia
65	Tarcila Moreira de Moura	Estágio - Assistente de Maternal	13h00 as 19h00		Estudante Pedagogia
COZINHA, LIMPEZA, SEGURANÇA E MANUTENÇÃO (CLT)					

FUNCIONÁRIOS					
Qt	Nome Completo	Cargo	Horário/Dias	Substituição	Formação
66	Adriano Roberto dos Santos	Porteiro	09h12 as 19h00		Ensino Médio
67	Levir Bernardino de Lima	Oficial de Manutenção	07h00 as 16h48		Ensino Médio
68	Maria Cícera da Silva Souza	Auxiliar de Limpeza	10h00 as 19h00		Ensino fundamental
69	Maria de Fatima Silveira Pinto	Auxiliar de Limpeza	10h00 as 19h00		Ensino fundamental
70	Silvana Moreira dos Santos Ruy	Auxiliar de Limpeza	06h00 as 15h00		Ensino fundamental
71	Fabiola da Conceição Ferreira	Auxiliar de Limpeza	06h00 as 15h00		Ensino fundamental
72	Nadja Rayanne Brito da Silva	Auxiliar de Limpeza	08h00 as 17h00		Ensino fundamental
73	Conceição Ap. Inacio as Silva	Merendeira	08h45 as 18h30		Ensino fundamental
74	Marilei Moschini	Merendeira	06h00 as 15h48		Ensino fundamental
75	Fabiana Ferreira Perez Plewka	Merendeira	06h00 as 15h48		Ensino fundamental
76	Lilian Aparecida Rocha	Merendeira	08h45 as 18h30		Ensino fundamental
77	Maria das Graças de Lima	Merendeira	06h00 as 15h48		Ensino fundamental
78	Sandra de Medeiros Santana	Merendeira	08h12 as 18h00		Ensino Médio
EQUIPE MULTIDICISPLINAR					
79	Bruna Gampietro	Nutricionista	Sexta (08h/12h) Terça (13h/17h)		Graduação em Nutrição
80	Janaina Mariano	Psicomotricista	A cada 15 dias, 7h as 15h		Graduação em Psicopedagogia
81	Daiana Ap. Reis de Melo Real	Fisioterapeuta	Quarta(08h/12h) Sexta(13h/17h)		Graduação em Fisioterapia
82	Gizely Bispo de Santos	Psicopedagoga	Quinta(08h/12h) Quarta(13h/17h)		Graduação em Psicopedagogia
83	Lucas Alcarde	Dentista	A cada 15 dias, 7h as 15h		Graduação em Odontologia
84	Francisca Josileide Souza Lima	Coordenadora Administrativa	Segunda a sexta-feira das 08h00 as 17h48		Graduação Administração de empresa

NOVEMBRO

FUNCIONÁRIOS					
Qt	Nome Completo	Cargo	Horário/Dias	Substituição	Formação
GESTÃO (CLT)					
1	Camila Antunes Donato de Araújo	Diretora	07h as 16h00		Pedagogia e pós-graduada
2	Ana Lúcia Jarandilha Vedeschi	Vice-diretora	10h as 19h00		Pedagogia e pós-graduada
3	Sandra de Oliveira Rosa	Auxiliar Administrativo	07h as 16h48		2º grau Completo Magistério
4	Maira Ap. Ferreira de carvalho	Assistente Administrativo	09h12 as 19h00		Técnico em Administração
PROFESSORES (CLT)					
5	Rosana Andrade as Silva Almeida	Professora	07h00 as 16h00		Licenciatura em Pedagogia
6	Janaine Aparecida Moschini Garcia	Professora	07h00 as 16h00		Licenciatura em Pedagogia
7	Joelma Santos de Oliveira Santa Fé	Professora	07h00 as 16h00		Licenciatura em Pedagogia
8	Katiuscia Zanluchi	Professora	07h00 as 16h00		Licenciatura em Pedagogia
9	Maria das Dores Oliveira Pires	Professora	07h00 as 16h00		Licenciatura em Pedagogia
10	Daniely Gonçalves	Professora	07h00 as 16h00		Licenciatura em Pedagogia
11	Priscila Cristina B. Barreto Pedroso	Professora	07h00 as 16h00		Licenciatura em Pedagogia
12	Mayara Camargo de Jesus Cavalcante	Professora	07h00 as 16h00		Licenciatura em Pedagogia
13	Roberta Neves	Professora	07h00 as 16h00		Licenciatura em Pedagogia
14	Gessica da Silva Oliveira	Professora	07h00 as 16h00		Licenciatura em Pedagogia
ASSISTENTE DE MATERNAL (CLT)					
15	Gemma Galgani Holanda Costa Alencar	Assistente de Maternal	09h12 as 19h00		Ensino Médio

FUNCIONÁRIOS					
Qt	Nome Completo	Cargo	Horário/Dias	Substituição	Formação
16	Andreia faria de Lima	Assistente de Maternal	07h00 as 16h48		Ensino Médio
17	Aline da Silva Veloso	Assistente de Maternal	09h12 as 19h00		Ensino Médio
18	Carla Ondina Calesso Menezes	Assistente de Maternal	09h12 as 19h00		Ensino Médio
19	Deysiane Maria de Araujo Ribeiro	Assistente de Maternal	08h00 as 18h18		Ensino Médio
20	Maria Jucineide dos Santos Oliveira	Assistente de Maternal	07h00 as 16h48		Ensino Médio
21	Sthefany Gomes de Lima	Assistente de Maternal	07h00 as 16h48		Ensino Médio
22	Samantha Vieira Berti	Assistente de Maternal	09h12 as 19h00		Ensino Médio
23	Gabriela Ap. Barbosa	Assistente de Maternal	07h00 as 16h48		Ensino Médio
24	Ronilda Raimunda Rodrigues Medeiros	Assistente de Maternal	07h00 as 16h48		Ensino Médio
25	Luciene Gomes do Nascimento	Assistente de Maternal	07h00 as 16h48		Ensino Médio
26	Ana Cristina Santos Moura	Assistente de Maternal	09h12 as 19h00		Ensino Médio
27	Cristiane Gomes de Azevedo	Assistente de Maternal	07h00 as 16h48		Ensino Médio
28	Elaine Santana Pires Andrade	Assistente de Maternal	07h00 as 16h48		Ensino Médio
29	Fabiola Cristina da Silva Pereira	Assistente de Maternal	08h30 as 18h18		Cursando Pedagogia
30	Girleide do Nascimento Batista Mota	Assistente de Maternal	07h00 as 16h48		Ensino Médio
31	Jessica Siqueira	Assistente de Maternal	08h30 as 18h18		Ensino Médio
32	Juliana Graziela dos Santos	Assistente de Maternal	07h00 as 16h48		Ensino Médio
33	Juliana Lopes Vieira	Assistente de Maternal	09h12 as 19h00		Ensino Médio
34	Maria das Dores Faraleski	Assistente de Maternal	07h00 as 16h48		Ensino Médio
35	Michelle Fernandes de Freitas	Assistente de Maternal	07h00 as 16h48		Cursando Pedagogia
36	Natalia Rigueti de Alencar	Assistente de Maternal	09h12 as 19h00		Cursando Pedagogia

FUNCIONÁRIOS					
Qt	Nome Completo	Cargo	Horário/Dias	Substituição	Formação
37	Raquel Amorim	Assistente de Maternal	08h30 as 18h18		Ensino Médio
38	Renata Lucia Teodoro Guerra	Assistente de Maternal	07h00 as 16h48		Ensino Médio
39	Tais Moreira de Moura Dias	Assistente de Maternal	08h30 as 18h18		Ensino Médio
40	Thamires Silvia de Camargo	Assistente de Maternal	09h12 as 19h00		Cursando Pedagogia
41	Yolanda Aryel Muniz	Assistente de Maternal	07h00 as 16h48		Cursando Pedagogia
ESTAGIÁRIOS					
42	Maria José Leite	Aux Enfermagem	07h00 as 13h00		Estudante Técnica Enfermagem
43	Juliana Carolina N. Machado	Estágio - Administrativo	07h00 as 13h00		Estudante em Administração
44	Cristiane Ap. da Silva	Estágio - Assistente de Maternal	07h00 as 13h00		07h00 as 13h00
45	Fátima Moreira Martins	Estágio - Assistente de Maternal	07h00 as 13h00		Estudante Pedagogia
46	Daise Lourenço dos Santos	Estágio - Assistente de Maternal	07h00 as 13h00		Estudante Pedagogia
47	Silvana de Paula Matos	Estágio - Assistente de Maternal	07h00 as 13h00		Estudante Pedagogia
48	Fabiana Felix Claudino	Estágio - Assistente de Maternal	07h00 as 13h00		Estudante Pedagogia
49	Nayara de Oliveira Barreto	Estágio	07h00 as 13h00		Estudante Pedagogia
50	Aline Monteiro Bartz	Estagio Aux. Administrativo	13h00 as 19h00		Estudante Pedagogia
51	Chayane Lália Bezerra Maia	Estágio - Assistente de Maternal	13h00 as 19h00		Estudante Pedagogia
52	Cícera Iara Teles as Silva Gomes	Estágio - Assistente de Maternal	13h00 as 19h00		Estudante Pedagogia
53	Gabriela Carolina B. Proença	Estágio - Assistente de Maternal	13h00 as 19h00		Estudante Pedagogia
54	Nubia Alves do Nascimento	Estágio - Assistente de Maternal	13h00 as 19h00		Estudante Pedagogia

FUNCIONÁRIOS					
Qt	Nome Completo	Cargo	Horário/Dias	Substituição	Formação
55	Rosenilda de Oliveira Costa	Estágio - Assistente de Maternal	13h00 as 19h00		Estudante Pedagogia
56	Renata Oliveira de Souza	Estágio - Aux de Enfermagem	13h00 as 19h00		Técnica Enfermagem
57	Sirley Cristina Barbosa Martins	Estágio - Assistente de Maternal	13h00 as 19h00		Estudante Pedagogia
58	Tarcila Moreira de Moura	Estágio - Assistente de Maternal	13h00 as 19h00		Estudante Pedagogia
COZINHA, LIMPEZA, SEGURANÇA E MANUTENÇÃO (CLT)					
59	Adriano Roberto dos Santos	Porteiro	09h12 as 19h00		Ensino Médio
60	Levir Bernardino de Lima	Oficial de Manutenção	07h00 as 16h48		Ensino Médio
61	Maria Cícera da Silva Souza	Auxiliar de Limpeza	10h00 as 19h00		Ensino fundamental
62	Maria de Fatima Silveira Pinto	Auxiliar de Limpeza	10h00 as 19h00		Ensino fundamental
63	Silvana Moreira dos Santos Ruy	Auxiliar de Limpeza	06h00 as 15h00		Ensino fundamental
64	Fabiola da Conceição Ferreira	Auxiliar de Limpeza	06h00 as 15h00		Ensino fundamental
65	Nadja Rayanne Brito da Silva	Auxiliar de Limpeza	08h00 as 17h00		Ensino fundamental
66	Conceição Ap. Inácio as Silva	Merendeira	08h45 as 18h30		Ensino Fundamental
67	Marilei Moschini	Merendeira	06h00 as 15h48	Rizolene Maria dos Santos Rodrigues Iniciar 03/12	Ensino Médio
68	Fabiãna Ferreira Perez Plewka	Merendeira	06h00 as 15h48		Ensino médio
69	Lilian Aparecida Rocha	Merendeira	08h45 as 18h30		Ensino fundamental
70	Maria das Graças de Lima	Merendeira	06h00 as 15h48		Ensino fundamental

FUNCIONÁRIOS					
Qt	Nome Completo	Cargo	Horário/Dias	Substituição	Formação
71	Sandra de Medeiros Santana	Merendeira	08h12 as 18h00		Ensino Médio
EQUIPE MULTIDICISPLINAR					
72	Bruna Gampietro	Nutricionista	Sexta (08h/12h) Terça (13h/17h)		Graduação em Nutrição
73	Janaina Mariano	Psicomotricista	A cada 15 dias, 7h as 15h		Graduação em Psicopedagogia
74	Daiana Ap. Reis de Melo Real	Fisioterapeuta	Quarta(08h/12h) Sexta(13h/17h)		Graduação em Fisioterapia
75	Gizely Bispo de Santos	Psicopedagoga	Quinta(08h/12h) Quarta(13h/17h)		Graduação em Psicopedagogia
76	Lucas Alcarde	Dentista	A cada 15 dias, 7h as 15h		Graduação em Odontologia
77	Francisca Josileide Souza Lima	Coordenadora Administrativa	Segunda a sexta-feira das 08h00 às 17h48		Graduação Administração de empresa
OFICINAS					
78	Vanessa Idelfonso Fonseca	Professora de Ballet	Quarta-feira (08h00/12h00)		
79	João Gabriel Santos	Professor de Judô	Segunda - feira (08h00/12h00)		
TERCEIRIZADOS					
80	Marchiori Ltda.		Segunda a sexta-feira (19h00 as 07h00) Sábado e Domingo (24horas)	-	Empresa Terceirizada

DEZEMBRO

FUNCIONÁRIOS					
Qt	Nome Completo	Cargo	Horário/Dias	Substituição	Formação
GESTÃO (CLT)					
1	Camila Antunes Donato de Araújo	Diretora	07h as 16h00		Pedagogia e pós-graduada
2	Ana Lúcia Jarandilha Vedeschi	Vice-diretora	10h as 19h00		Pedagogia e pós-graduada
3	Sandra de Oliveira Rosa	Auxiliar Administrativo	07h as 16h48		2º grau Completo Magistério
4	Maira Ap. Ferreira de carvalho	Assistente Administrativo	09h12 as 19h00		Técnico em Administração
PROFESSORES (CLT)					
5	Rosana Andrade as Silva Almeida	Professora	07h00 as 16h00		Licenciatura em Pedagogia
6	Janaine Aparecida Moschini Garcia	Professora	07h00 as 16h00		Licenciatura em Pedagogia
7	Joelma Santos de Oliveira Santa Fé	Professora	07h00 as 16h00		Licenciatura em Pedagogia
8	Katiuscia Zanluchi	Professora	07h00 as 16h00		Licenciatura em Pedagogia
9	Maria das Dores Oliveira Pires	Professora	07h00 as 16h00		Licenciatura em Pedagogia
10	Daniely Gonçalves	Professora	07h00 as 16h00		Licenciatura em Pedagogia
11	Priscila Cristina B. Barreto Pedroso	Professora	07h00 as 16h00		Licenciatura em Pedagogia
12	Mayara Camargo de Jesus Cavalcante	Professora	07h00 as 16h00		Licenciatura em Pedagogia
13	Roberta Neves	Professora	07h00 as 16h00		Licenciatura em Pedagogia
14	Gessica da Silva Oliveira	Professora	07h00 as 16h00		Licenciatura em Pedagogia
ASSISTENTE DE MATERNAL (CLT)					
15	Gemma Galgani Holanda Costa Alencar	Assistente de Maternal	09h12 as 19h00		Ensino Médio

FUNCIONÁRIOS					
Qt	Nome Completo	Cargo	Horário/Dias	Substituição	Formação
16	Andreia faria de Lima	Assistente de Maternal	07h00 as 16h48		Ensino Médio
17	Aline da Silva Veloso	Assistente de Maternal	09h12 as 19h00		Ensino Médio
18	Carla Ondina Calesso Menezes	Assistente de Maternal	09h12 as 19h00		Ensino Médio
19	Elisangela Linhares	Assistente de Maternal	09h12 as 19h00		Ensino Médio
20	Deysiane Maria de Araujo Ribeiro	Assistente de Maternal	08h00 as 18h18		Ensino Médio
21	Maria Jucineide dos Santos Oliveira	Assistente de Maternal	07h00 as 16h48		Ensino Médio
22	Sthefany Gomes de Lima	Assistente de Maternal	07h00 as 16h48		Ensino Médio
23	Samantha Vieira Berti	Assistente de Maternal	09h12 as 19h00		Ensino Médio
24	Gabriela Ap. Barbosa	Assistente de Maternal	07h00 as 16h48		Ensino Médio
25	Ronilda Raimunda Rodrigues Medeiros	Assistente de Maternal	07h00 as 16h48		Ensino Médio
26	Luciene Gomes do Nascimento	Assistente de Maternal	07h00 as 16h48		Ensino Médio
27	Ana Cristina Santos Moura	Assistente de Maternal	09h12 as 19h00		Ensino Médio
28	Cristiane Gomes de Azevedo	Assistente de Maternal	07h00 as 16h48		Ensino Médio
29	Elaine Santana Pires Andrade	Assistente de Maternal	07h00 as 16h48		Ensino Médio
30	Fabiola Cristina da Silva Pereira	Assistente de Maternal	08h30 as 18h18		Cursando Pedagogia
31	Girleide do Nascimento Batista Mota	Assistente de Maternal	07h00 as 16h48		Ensino Médio
32	Jessica Siqueira	Assistente de Maternal	08h30 as 18h18		Ensino Médio
33	Juliana Graziela dos Santos	Assistente de Maternal	07h00 as 16h48		Ensino Médio
34	Maria das Dores Faraleski	Assistente de Maternal	07h00 as 16h48		Ensino Médio
35	Michelle Fernandes de Freitas	Assistente de Maternal	07h00 as 16h48		Cursando Pedagogia
36	Natalia Rigueti de Alencar	Assistente de Maternal	09h12 as 19h00		Cursando Pedagogia

FUNCIONÁRIOS					
Qt	Nome Completo	Cargo	Horário/Dias	Substituição	Formação
37	Raquel Amorim	Assistente de Maternal	08h30 as 18h18		Ensino Médio
38	Renata Lucia Teodoro Guerra	Assistente de Maternal	07h00 as 16h48		Ensino Médio
39	Tarcila Moreira de Moura	Assistente de Maternal	07h00 as 16h48		Cursando Pedagogia
40	Tais Moreira de Moura Dias	Assistente de Maternal	08h30 as 18h18		Ensino Médio
41	Thamires Silvia de Camargo	Assistente de Maternal	09h12 as 19h00		Cursando Pedagogia
42	Yolanda Aryel Muniz	Assistente de Maternal	07h00 as 16h48		Cursando Pedagogia
ESTAGIÁRIOS					
43	Maria José Leite	Aux Enfermagem	07h00 as 13h00		Estudante Técnica Enfermagem
44	Juliana Carolina N. Machado	Estágio - Administrativo	07h00 as 13h00		Estudante em Administração
45	Cristiane Ap. da Silva	Estágio - Assistente de Maternal	07h00 as 13h00		Estudante Pedagogia
46	Fátima Moreira Martins	Estágio - Assistente de Maternal	07h00 as 13h00		Estudante Pedagogia
47	Daise Lourenço dos Santos	Estágio - Assistente de Maternal	07h00 as 13h00		Estudante Pedagogia
48	Silvana de Paula Matos	Estágio - Assistente de Maternal	07h00 as 13h00		Estudante Pedagogia
49	Fabiana Felix Claudino	Estágio - Assistente de Maternal	07h00 as 13h00		Estudante Pedagogia
50	Nayara de Oliveira Barreto	Estágio	07h00 as 13h00		Estudante Pedagogia
51	Aline Monteiro Bartz	Estagio Aux. Administrativo	13h00 as 19h00		Estudante Pedagogia
52	Rosenilda de Oliveira Costa	Estágio - Assistente de Maternal	13h00 as 19h00		Estudante Pedagogia
53	Renata Oliveira de Souza	Estágio - Aux de Enfermagem	13h00 as 19h00		Técnica Enfermagem
54	Sirley Cristina Barbosa Martins	Estágio - Assistente de Maternal	13h00 as 19h00		Estudante Pedagogia
COZINHA, LIMPEZA, SEGURANÇA E MANUTENÇÃO (CLT)					

FUNCIONÁRIOS					
Qt	Nome Completo	Cargo	Horário/Dias	Substituição	Formação
55	Arthur Felipe Ramos	Porteiro	09h12 as 19h00		Ensino Médio
56	Levir Bernardino de Lima	Oficial de Manutenção	07h00 as 16h48		Ensino Médio
57	Maria Cícera da Silva Souza	Auxiliar de Limpeza	10h00 as 19h00		Ensino fundamental
58	Sandra Santana	Auxiliar de Limpeza	10h00 as 19h00		Ensino fundamental
59	Silvana Moreira dos Santos Ruy	Auxiliar de Limpeza	06h00 as 15h00		Ensino fundamental
60	Fabiola da Conceição Ferreira	Auxiliar de Limpeza	06h00 as 15h00		Ensino fundamental
61	Nadja Rayanne Brito da Silva	Auxiliar de Limpeza	08h00 as 17h00		Ensino fundamental
62	Conceição Ap. Inácio as Silva	Merendeira	08h45 as 18h30		Ensino Fundamental
63	Rizolene Maria dos Santos Rodrigues	Merendeira	08h12 as 18h00		Ensino Médio
64	Fabiana Ferreira Perez Plewka	Merendeira	06h00 as 15h48		Ensino médio
65	Lilian Aparecida Rocha	Merendeira	08h45 as 18h30		Ensino fundamental
66	Maria das Graças de Lima	Merendeira	06h00 as 15h48		Ensino fundamental
67	Sandra de Medeiros Santana	Merendeira	06h00 as 15h48		Ensino Médio
EQUIPE MULTIDICISPLINAR					
68	Bruna Gampietro	Nutricionista	Sexta (08h/12h) Terça (13h/17h)		Graduação em Nutrição
69	Janaina Mariano	Psicomotricista	A cada 15 dias, 7h as 15h		Graduação em Psicopedagogia
70	Daiana Ap. Reis de Melo Real	Fisioterapeuta	Quarta(08h/12h) Sexta (13h/17h)		Graduação em Fisioterapia
71	Gizely Bispo de Santos	Psicopedagoga	Quinta(08h/12h) Quarta(13h/17h)		Graduação em Psicopedagogia
72	Lucas Alcarde	Dentista	A cada 15 dias, 7h as 15h		Graduação em Odontologia

FUNCIONÁRIOS					
Qt	Nome Completo	Cargo	Horário/Dias	Substituição	Formação
73	Francisca Josileide Souza Lima	Coordenadora Administrativa	Segunda a sexta-feira das 08h00 às 17h48		Graduação Administração de empresa
OFICINAS					
74	Vanessa Idelfonso Fonseca	Professora de Ballet	Quarta-feira (08h00/12h00)		
75	João Gabriel Santos	Professor de Judô	Segunda - feira (08h00/12h00)		
TERCEIRIZADOS					
76	Marchiori Ltda		Segunda a sexta-feira (19h00 as 07h00) Sábado e Domingo (24horas)		Empresa Terceirizada

Gráfico 9 – Horário Administrativo – 2018

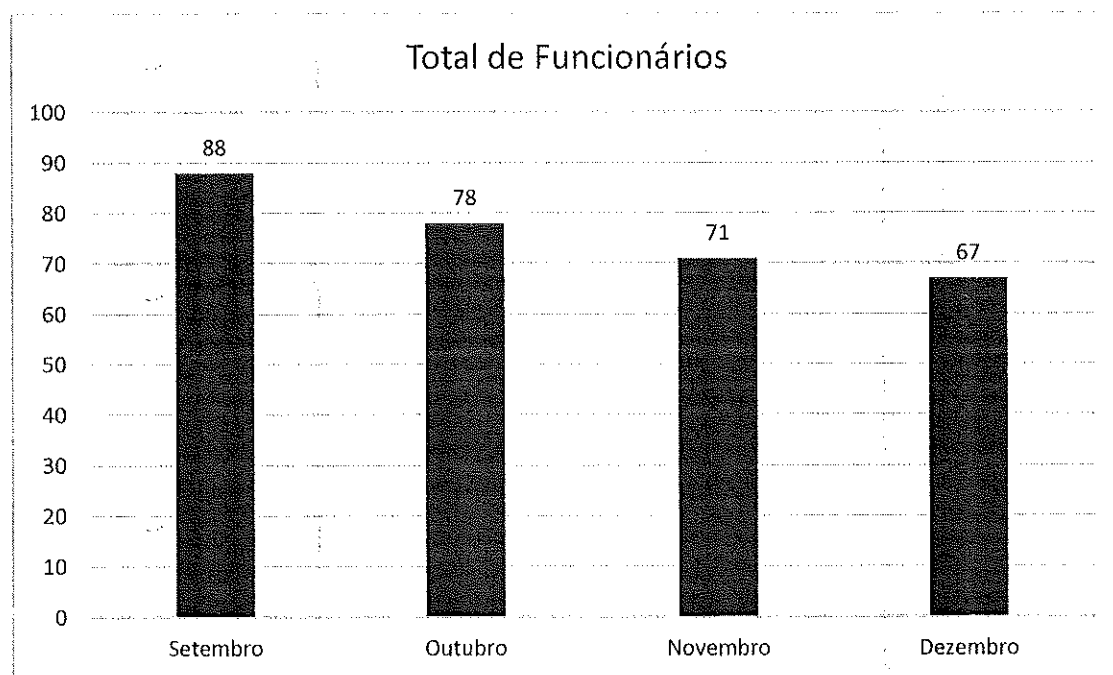

6

SEGURANÇA, LIMPEZA,
SALUBRIDADE E CONFORTO

6 Segurança, Limpeza, Salubridade e Conforto

Laudo Técnico 1 do Supervisor Escolar

SETEMBRO -

SECRETARIA DE EDUCAÇÃO BARCELONA

Supervisão das Organizações Sociais

LAUDO TÉCNICO 1

INDICADOR 6 - Condição de Segurança, Limpeza, Salubridade e Conforto

Unidade Escolar: E. M. M. Maria do Carmo da Silva

Supervisor: Shirley Maria Lemos

Diretor(a) da Unidade: Camila Diniz

Audo Técnico referente ao mês: setembro/2017

DIRETIVAS:

Indica-se **NEM ATENDE** ou **NÃO ATENDE** ou **NÃO SE APLICA** com um X.

Itens avaliados	Atende	Não atende	OBSERVAÇÕES
Portas e janelas: protegidas por proteções ou vidros por impactos.	X		
Portas: em locais de acesso exclusivo a adultos devem permanecer fechadas, portas que necessitam ficar abertas devem ter proteção evitando barulhos excessivos.	X		
Armadilhas: não deve haver armadilha em sala de aula, sala de aula, ou mesmo deve oferecer 30cm de segurança. Devem permanecer fechadas, e se abertas devem possuir mecanismo para evitar acidentes (segundo o fabricante).	X		
Caso a escola tenha porta de vidro a mesma deve ser sinalizada em ambos os lados.	X		
Caixas devem estar sinalizadas de janelas e armários.	X		
Objetos devem estar protegidos.	X		
Trinças devem possuir telas metálicas evitando a entrada de bichos e/ou animais.	X		
Locais devem ter tela de segurança.	X		
Fios: sempre secos ou isolados quando estiver em manutenção de energia.	X		
Sacos plásticos / materiais de limpeza / produtos químicos: devem estar armazenados em locais longe do alcance das crianças.	X		
Balões: devem estar fora do alcance das crianças.	X		

Observação: Obs: sinalizar somente para melhor.

Secretaria de Educação
Rua OSM José Maria Scherzer, 125 - Al. dos Carangos - Barueri - SP - CEP: 06410-335 - Fone/FAX: (11) 4190-4470
www.barueri.sp.gov.br

SECRETARIA DE EDUCAÇÃO BARCELONA

Itens avaliados	Atende	Não atende	OBSERVAÇÕES
Uso de luvas de borracha (evitar se não há objetos, líquidos, poças poeiras) antes de colocar a criança para dormir.	X		
Luvas devem permanecer fechadas com fitas.	X		
LIMPEZA E HIGIENE			
Adequada rotina de limpeza e higiene dos funcionários.	X		
Professores usam jalecos.	X		
Assinaturas de de atendimento infantil (Aer) sempre atualizadas.		X	
Uso de luvas e pelos funcionários na cozinha e sala de alimentação no momento das refeições.	X		
Linhas devem possuir tampa. Tabela de limpeza de armários.	X		
Adequada sinalização na retirada dos livros.	X		
Uso das luvas nas trocas de roupa.	X		
Higiene adequada das roupas de cama e banho.	X		
Higiene adequada dos bebedouros.	X		
Higiene adequada dos ambientes e salas.	X		
Higiene adequada dos sanitários.	X		
Higiene adequada do prédio e áreas externas.	X		
MANUTENÇÃO E CONFORTO			
Manutenção preventiva e correta de forma contínua aos equipamentos.	X		
Manutenção preventiva e correta de forma contínua às instalações.	X		

Observações adicionais:

Este Diretor(a) de Unidade: Camila Diniz

Supervisor(a) - Secretária de Educação do Município de Barueri: Shirley Maria Lemos

Secretaria de Educação
Rua OSM José Maria Scherzer, 125 - Al. dos Carangos - Barueri - SP - CEP: 06410-335 - Fone/FAX: (11) 4190-4470
www.barueri.sp.gov.br

6 Segurança, Limpeza, Salubridade e Conforto

OUTUBRO

SECRETARIA DE EDUCAÇÃO BARUERI

Superintendência das Organizações Sociais

LAUDO TÉCNICO 1

ORIENTAÇÃO - Critérios de Segurança, Limpeza, Salubridade e Conforto

Unidade Escolar: E. M. M. Maria da Conceição da Silva

Supervisor: Phaedra Maria Pimenta

Diretor(a) da Maternal: Carla Beatriz

Laudo Técnico referente ao mês: Setembro/2018

Observações:
Indicar se item ATENDE ou NÃO ATENDE ou NÃO SE APLICA com um X.

Item avaliado	Atende	Não atende	Observações
SEGURANÇA			
Escadas / Rampas: requeridas por pessoas ou objetos em movimento.	X		
Portas em locais de acesso estreitos e aberturas devem permanecer fechadas, portas que necessitem ficar abertas devem ter proteção evitando tráfego de pedestres.	X		
Andares não devem ficar desocupados em sala de aula, caso contrário, o mesmo deve oferecer 100% de segurança. Devem ser mantidos fechados, e se abertos devem possuir mecanismo para evitar acidentes (puxador de cordão, etc.).	X		
Cada a escola tenha porte de vidro e metais abertos em áreas comuns.	X		
Condôres devem estar à altura de prédio e ambientes.	X		
Quilômetros devem estar protegidos.	X		
Janelas devem possuir telas protetoras evitando a entrada de insetos e/ou animais.	X	X	
Escadas devem ter telas de segurança.	X		
Não sempre tem barreira quando estiver em movimento da empresa.	X		
Sinalização / materiais da empresa / produtos químicos devem estar armazenados em local apropriado e devidamente rotulado.	X		
Estão dentro da área do acesso das crianças.	X		

Secretaria de Educação
Rua P. M. José Maria Stronoff, 120 - Jd. das Caraguas - Barueri - SP - CEP: 01137-235 - Fone/FAX: (11) 4194-2000
www.barueri.sp.gov.br

SECRETARIA DE EDUCAÇÃO BARUERI

Item avaliado	Atende	Não atende	Observações
Unidades do corpo docente se não há objeções, (requisitos, peças pequenas) antes de trabalhar a criança para dormir.	X		
Bebês devem permanecer fechados com Tampa	X		
SAÚDE E HIGIENE			
Adquirida vacina contra a TUBERCULOSE	X		
Professores usam jaleco.	X		
Atividade de Segurança Alimentar (AUSA) usando Jaleco/luvas.	X	X	
Uso de touca pelas funcionárias na cozinha e para higienização no momento das refeições.	X		
Luvas devem possuir tempo. Lavagem das mãos obrigatória.	X		
Adquirida rotina de limpeza das salas.	X		
Uso de máscara nas trocas de fraldas.	X		
Higiene adequada das roupas de cama e lençóis.	X		
Higiene adequada dos funcionários.	X		
Higiene adequada dos ambientes e salas.	X		
Higiene adequada dos banheiros.	X		
Higiene adequada do prédio e áreas externas.	X		
SALUBRIDADE E CONFORTO			
Manutenção preventiva e corretiva de forma contínua nos equipamentos.	X		
Manutenção preventiva e corretiva de forma contínua as instalações.	X		Esqueleto quebrado

Observações adicionais:

Dir. da Unidade
Cristina Rodrigues
111.38.779/2017.6

Supervisor(a) - Secretaria de Educação do Município de Barueri
Rua P. M. José Maria Stronoff, 120 - Jd. das Caraguas - Barueri - SP - CEP: 01137-235 - Fone/FAX: (11) 4194-2000
www.barueri.sp.gov.br

SECRETARIA DE EDUCAÇÃO BARUERI

Supervisão das Digitalizações Sociais
LAUDO TÉCNICO 2

UNIVERSIDADE COLEGIO DA SEMANA BARUERI - SAÚDE E COEFORTE

Endereço Escolar: Av. M. M. Moreira de Godoy, 155 - Jd. Santa Helena - Barueri - SP

Proprietário: Vanessa Maria Almeida

Retor(a) da Matemática: Vanessa Almeida

Todo telefonar referente ao nº de matrícula: 11 4190-2000 / 2018

Inspeções:

Indicar se tem ATENDE ou NÃO ATENDE ou NÃO SE APLICA com um X.

Item avaliado	Atende	Não Atende	OBSERVAÇÕES
SEGURANÇA			
Fornas / Fiação, esquadrias por protuberâncias ou rasgos por moedas etc.	X		
Telas em locais de acesso eichavos e adidos devem permanecer fechadas, portas que necessitam ficar abertas devem ter proteção utilizando balde de madeira.	X		
Atentados não deve haver umidade em sala de aula, caso tenha, o mesmo deve oferecer 100% de segurança. Devem ser mantidos fechados e os alertas devem possuir mecanismos para evitar acidentes (pendentes de vidro, etc.). Caso a escola tenha porta de vidro a mesma deve ser sinalizada em vários ângulos.	X		
Corredores devem estar afastados de janelas e armários.	X		
Quilates devem estar protegidas		X	<u>Exatidão não está autorizada a quem se portar</u>
Janelas devem possuir tela antidifração evitando a entrada de insetos e/ou animais.		X	
Escadas devem ter tela de segurança	X		
Fios: sempre com ou isolado quando estiver em manutenção de limpeza.	X		
Sacos plásticos / materiais de limpeza / produtos químicos devem estar armazenados em local fora do acesso das crianças.	X		
Baldes: devem estar fora do alcance das crianças.	X		

Secretaria de Educação
Rua C PM 20-6 Barão de São João, 125 - Jd. Santa Helena - Barueri - SP - CEP: 03110-335 - Fone: (11) 4190-2000
www.barueri.sp.gov.br

SECRETARIA DE EDUCAÇÃO BARUERI

Item avaliado	Atende	Não Atende	OBSERVAÇÕES
Obrações do Berço Infantil de não se objetos, limpezados, por favor, antes de colocar a criança para dormir. Não devem permanecer fechados com tempo.	X		
HIGIENE E SAÚDE			
Adequada ventilação e higiene dos funcionários.	X		
Professores usam jalecos.	X		
Assinaturas de Descontaminação Ambiental (ADA) para Higienização.		X	<u>em anexo</u>
Uso de toalha para funcionários na rotina e antes das atividades no momento das refeições.	X		
Unidades devem possuir tempo. Exatidão de atividades.	X		
Adequada rotatividade na rotina dos hor	X		
Uso das luvas nas tocas/banhe	X		
Higiene adequada das roupas de cama e banho.	X		
Higiene adequada dos brinquedos.	X		
Higiene adequada dos ambientes e sala	X		
Higiene adequada dos sanitários.	X		
Higiene adequada do prédio e áreas externas.	X		
SALUBRIDADE E CONFORTO			
Mantimento preventiva e corretiva de forma contínua nos equipamentos.	X		
Mantimento preventivo e corretiva de forma contínua das instalações.	X		<u>em anexo</u>

Observações adicionais:

Visto (autoriza) da Unidade: Vanessa Almeida
Secretaria de Educação
Rua C PM 20-6 Barão de São João, 125 - Jd. Santa Helena - Barueri - SP - CEP: 03110-335 - Fone: (11) 4190-2000
www.barueri.sp.gov.br

DEZEMBRO

MUNICÍPIO DE BARUERI
SECRETARIA DE EDUCAÇÃO

Supervisão das Organizações Sociais
LAUDO TÉCNICO 1

INDICADOR 6 - Controle da Segurança, Limpeza, Saúde e Conforto

Unidade Escolar: E. M. M. Maria do Carmo de Jesus

Supervisor: Samuel Maria Gomes

Diretor(a) da Maternal: Carolina A. Duarte de Barros

Laudo técnico referente ao mês: Dezembro 2014

Orientações

Indicar se item ATENDE ou NÃO ATENDE ou NÃO SE APLICA com um X.

Itens avaliados	Atende	Não atende	OBSERVAÇÕES
SEGURANÇA			
Tombadas / fiações resguardadas por protetores ou ocultos por mobiliários.	X		
Portas: em locais de acesso exclusivo a adultos devem permanecer fechadas, portas que necessitam ficar abertas devem ter proteção evitando batidas bruscas.	X		
Armários: não deve haver armário em sala de aula, caso tenha, o mesmo deve oferecer 100% de segurança. Devem ser mantidos fechados, e se abertos devem possuir mecanismo para evitar acidentes (prender o dedo, cair material). Caso a escola tenha porta de vidro a mesma deve ser sinalizada em várias alturas.	X		
Cadeiras devem estar afastadas de janelas e armários.	X		
Quinas devem estar protegidas.		X	Proteção com fita adesiva
Janelas devem possuir telas milimétricas evitando a entrada de insetos e/ou animais.		X	
Escadas devem ter tela de segurança.	X		
Fio: sempre seco ou isolado quando estiver em exposição de limpeza.	X		
Sacos plásticos / materiais de limpeza / produtos tóxicos: devem estar armazenados em locais longe do alcance das crianças.	X		
Baldes: devem estar fora do alcance das crianças.	X		

Secretaria de Educação
Rua C PM José Maria Solovell, 125 - Jd. dos Campos - Barueri - SP - CEP: 06410-310 - Fone/FAX (11) 4199-2600
www.barueri.sp.gov.br

MUNICÍPIO DE BARUERI
SECRETARIA DE EDUCAÇÃO

Itens avaliados	Atende	Não atende	OBSERVAÇÕES
Checkagem do berço (verificar se não há objetos, brinquedos, peças soltas) antes da rotular a criança para dormir.	X		
Bebês devem permanecer fechados com tampa.	X		
LIMPEZA E HIGIENE			
Adequada vestimenta e higiene dos funcionários.	X		
Professores usam jaleco.	X		
Assistentes de Desenvolvimento Infantil (ADI) usam jaleco/avental.	X		
Uso de touca pelos funcionários na cozinha e pelos funcionários no momento das refeições.	X		
Utensílios devem possuir tampa. Exceto lixeiras de escritório.	X		
Adequada rotatividade na retirada dos Ecos	X		
Uso das luvas nas trocas/banho.	X		
Higiene adequada das roupas de cama e banho.	X		
Higiene adequada dos brinquedos.	X		
Higiene adequada dos ambientes e salas.	X		
Higiene adequada dos sanitários.	X		
Higiene adequada do pré-lo e áreas externas.	X		
SALUBRIDADE E CONFORTO			
Manutenção preventiva e corretiva de forma contínua nos equipamentos.	X		
Manutenção preventiva e corretiva de forma contínua de instalações.	X		Explicar melhor qual...

Obs: Explicar melhor qual...

Visto Diretor(a) da Unidade: Carolina A. Duarte de Barros
Secretaria de Educação
Rua C PM José Maria Solovell, 125 - Jd. dos Campos - Barueri - SP - CEP: 06410-310 - Fone/FAX (11) 4199-2600
www.barueri.sp.gov.br

Laudo Técnico 1 do Supervisor

	Itens do Laudo	Mês	Atende	Não Atende
Segurança	13	Setembro	10	3

	Itens do Laudo	Mês	Atende	Não Atende
Segurança	13	Outubro	12	1
Limpeza e Higiene	12	Outubro	11	1
Salubridade e Conforto	2	Outubro	1	1

	Itens do Laudo	Mês	Atende	Não Atende
Segurança	13	Novembro	11	2
Limpeza e Higiene	12	Novembro	11	1
Salubridade e Conforto	2	Novembro	1	1

	Itens do Laudo	Mês	Atende	Não Atende
Segurança	13	Dezembro	11	2
Limpeza e Higiene	12	Dezembro	12	0
Salubridade e Conforto	2	Dezembro	1	1

7

MATERIAIS VARIADOS E ACESSÍVEIS ÀS CRIANÇAS

7 Materiais variados e acessíveis às crianças

7.1. Lista dos materiais adquiridos

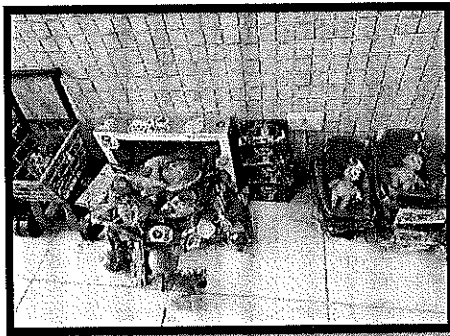
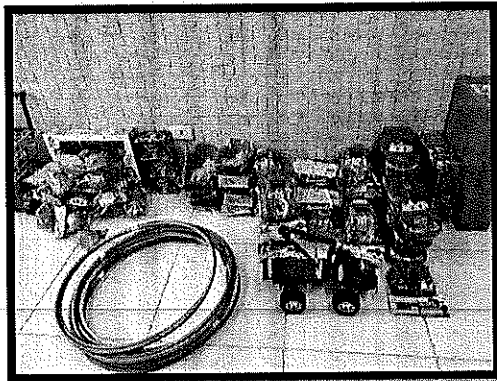

SETEMBRO - anexar lista de material adquirido dentro do mês

Quadro1. Materiais adquiridos

Material pedagógico / Brinquedo	Finalidade de uso (local/projeto)
Brinquedos (carrinhos, bonecas, banheiras, carrinhos de feira, bolinhas de sabão) 	Espaço brinquedoteca
Brinquedos (bolas, Bambolês) 	Espaço pedagógicos
Guache	Sala de Ateliê
Argila	Espaços pedagógicos Ateliê
Massinha	Espaços pedagógicos Pequenos Escultores

Segue laudo técnico 2 da supervisora Sandra Maria Thomaz

SETEMBRO

Supervisão das Organizações Sociais
LAUDO TÉCNICO 2

INDICADOR 2 - Materiais, materiais e serviços de materiais

Unidade escolar: E.M.M. Maria do Carmo da Silva
 Supervisor: Sandra Maria Thomaz
 Diretor(a) Maternal: Carla Bonato
 Laudo técnico referente ao mês: setembro/2012

Orientações:
 Indicar se Item ATENDE ou NÃO ATENDE com um X.



Itens avaliados	Atende	NÃO atende	OBSERVAÇÕES
Materiais pedagógicos adequados à faixa etária?		X	Falta de livros infantis, livros de matemática, etc.
Itens em quantidade suficiente atendendo a demanda?		X	Itens comprados, mas ainda falta.
Itens em bom estado de conservação?	X		
Materiais de papeleria adequados à faixa etária?	X		
Materiais de papeleria diversificados e em quantidade suficiente para o desenvolvimento das atividades?	X		

Observação adicional:

Visto Diretor(a) da Unidade: Carla Bonato
 Diretora Maternal
 Nº 12.047-0
 Selo: 12/09/2012
 Supervisora - Secretária de Educação do Município de Barueri

Secretaria de Educação
 Rua CPM José Maria Uchirelli, 125 - Jd. das Camélias - Barueri - SP - CEP: 03410-335 - Fone/FAX: (11) 4190-2150
 www.barueri.sp.gov.br

OUTUBRO

Material pedagógico / Brinquedo	Finalidade de uso (local/projeto)
<ul style="list-style-type: none"> • Massinha • Guache  <ul style="list-style-type: none"> • Luvas • Durex • Dupla face  <ul style="list-style-type: none"> • Violão de plástico Infantil • Pandeiros de plástico • Chocalhos de plástico divertido • Bola de tecido • Bonecas de tecido. • Fantasias Infantil variadas 	<ul style="list-style-type: none"> • Sala de Arte <ul style="list-style-type: none"> • Eventos • Uso das funcionárias (Luvas para Higiene) <ul style="list-style-type: none"> • Espaço Musical • Espaço Musical • Espaço Musical • Espaço Esporte • Brinquedoteca • Espaço Camarim
<ul style="list-style-type: none"> • Barbante 	<ul style="list-style-type: none"> • Sala de Arte

- Argila
- Palito Sorvete



- Cola colorida e Branca
- Bexigas
- Giz de cera



- TNT (diversas cores)
- Papelaria (diversas cores)
- Rolo de Kraft
- EVA



- Espaços pedagógicos
- Eventos
- Projetos Escola
- Projeto sala de aula

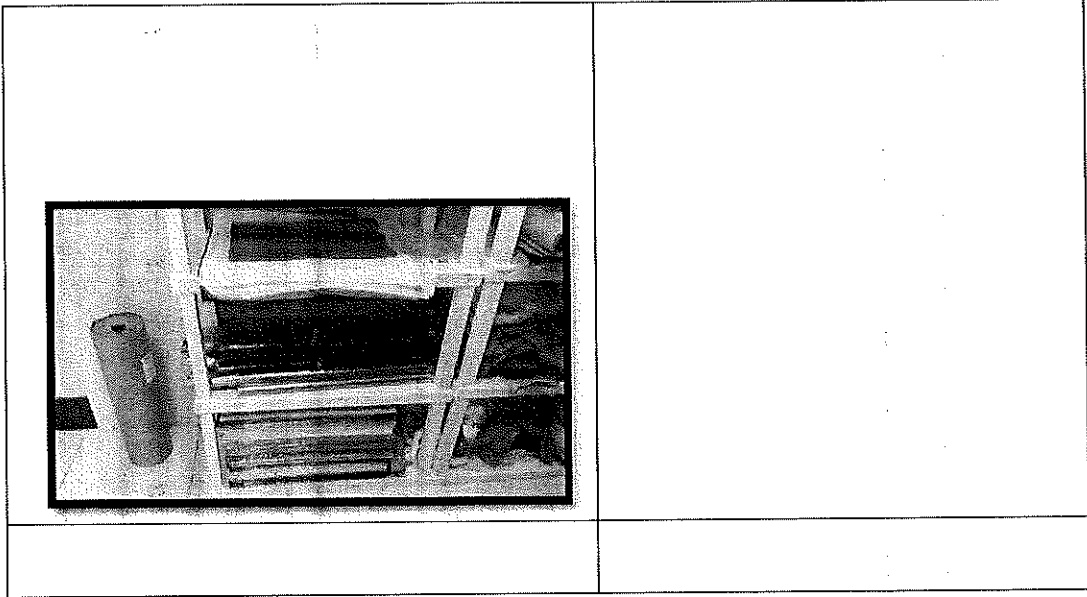

OUTUBRO

Segue laudo técnico 2 da supervisora Sandra Maria Thomaz

MUNICÍPIO DE BARUERI
 SECRETARIA DE EDUCAÇÃO

Supervisão das Organizações Sociais
LAUDO TÉCNICO 2

INDICADOR 7 - Materiais variados e necessários às crianças

Unidade Escolar: E.M.M. Maria da Conceição da Silva
 Supervisora: Sandra Maria Thomaz
 Diretor(a) Maternal: Camilla Augusto
 Tabela técnica referente ao mês: Outubro/2018

Orientações:
 Indicar se tem ATENDE ou NÃO ATENDE com um X.

Item avaliado	Atende	NÃO atende	OBSERVAÇÕES
Materiais pedagógicos adequados à faixa etária?	X		
Brinquedos em quantidade suficiente atendendo a demanda?	X		
Brinquedos em bom estado de conservação?	X		
Materiais de papelaria adequados à faixa etária?	X		
Materiais de papelaria diversificados e em quantidade suficiente para o desenvolvimento das atividades?	X		

Observações adicionais:

Visto Diretor(a) da Unidade: [Assinatura]
 Direção Pedagógica
 Rua: 278, 1917

Supervisora(s) - Secretária de Educação do Município de Barueri
[Assinatura]
 Sandra Maria Thomaz
 Supervisor(a)

Secretaria de Educação
 Rua O.P.M. José Maria Colares, 125 - Jd. das Camélias - Barueri - SP - CEP: 06410-005 - Fone/FAX (11) 4106-2900
 www.barueri.sp.gov.br

NOVEMBRO

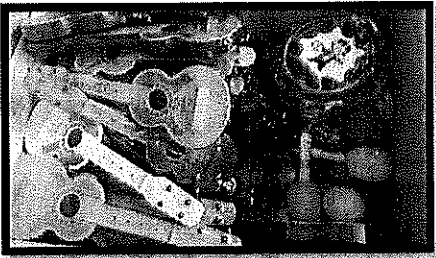
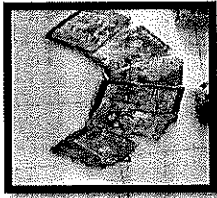
Material pedagógico / Brinquedo	Finalidade de uso (local/projeto)
<ul style="list-style-type: none"> • Massinha • Guache 	<ul style="list-style-type: none"> • Sala de Arte
<ul style="list-style-type: none"> • Violão • Pandeiro • Chocalho 	<ul style="list-style-type: none"> • Espaços Pedagógicos
  <ul style="list-style-type: none"> • Livros 	<ul style="list-style-type: none"> • Espaço Leitura e Era uma vez

- Kit Cones

- Argola Funcional

- Circuito

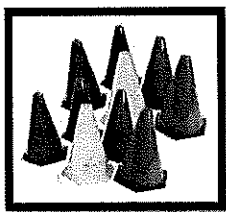

- Bolinhas

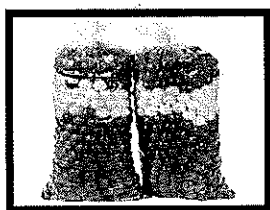
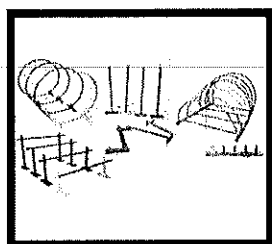
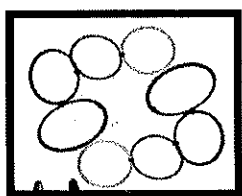

- Espaços esportes

- Piscina de Bolinha

<ul style="list-style-type: none"> • Cola Colorida/ Branca/ EVA • Bexiga 	<ul style="list-style-type: none"> • Projetos Escola • Eventos

Novembro

Segue laudo técnico 2 da supervisora Sandra Maria Thomaz

MUNICÍPIO DE BARUERI
 EDUCAÇÃO

Supervisão das Organizações Sociais
LAUDO TÉCNICO 2

INDICADOR 2 - Materiais escolares e materiais de oficinas

Unidade Escolar: E. M. M. Maria do Carmo da Silva
 Supervisor(a): Sandra Maria Thomaz
 Diretor(a) Material: Camelia Almeida
 Laudo técnico referente ao mês: Novembro/2018

Observações:
 Indicar se Item ATENDE ou NÃO ATENDE com um X.



Item avaliado	Atende	NÃO atende	OBSERVAÇÕES
Materiais de papelaria: adequados à faixa etária?	X		
Bilíngües em quantidade suficiente atendendo a demanda?	X		
Bilíngües em bom estado de conservação?	X		
Materiais de papelaria: adequados à faixa etária?	X		
Materiais de papelaria: diversificados e em quantidade suficiente para o desenvolvimento das atividades?	X		

Observações adicionais:

Visto Diretor(a) da Unidade: Camelia Almeida
 Supervisor(a) - Secretaria de Educação do Município de Barueri: Sandra Maria Thomaz
 RG 22.900.164-8

Secretaria de Educação
 Rua C PM Jacó Maria Sotomaior, 125 - Jd. São Domingos - Barueri - SP - CEP: 0410-325 - Fone/FAX (11) 4190-2900
 www.barueri.sp.gov.br

DEZEMBRO

Material pedagógico / Brinquedo	Finalidade de uso (local/projeto)
<ul style="list-style-type: none"> • Massinha • Guache  <ul style="list-style-type: none"> • Argila • Barbantes • Palito de sorvete 	<ul style="list-style-type: none"> • Sala de Arte
<ul style="list-style-type: none"> • Cozinha 	<ul style="list-style-type: none"> • Espaços Brinquedoteca
 <ul style="list-style-type: none"> • Penteadeira 	<ul style="list-style-type: none"> • Espaços Brinquedoteca



- Livros



- Espaço leitura

- Cola Colorida/ EVA/TNT
- Bexiga
- Papelaria



- Projetos Escola
- Eventos

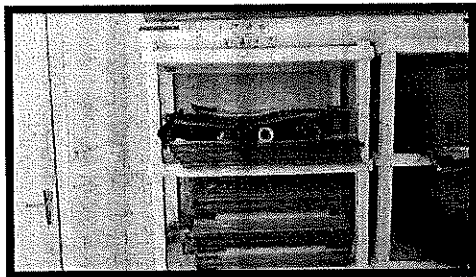

Dezembro

Segue laudo técnico 2 da supervisora Sandra Maria Thomaz

EVOLUÇÃO **BRUNN**

Supervisão das Organizações Sociais
LAUDO TÉCNICO 2

INDICADOR 7 - Materiais variados e acessíveis às crianças

Unidade Escolar: E.M. Maria do Carmo da Silva

Supervisor: Sandra Maria Thomaz

Diretor(a) Maternal: Camila da Oliveira da Costa

Laudo técnico referente ao mês: Dezembro/2012

Orientações:
Indicar se item ATENDE ou NÃO ATENDE com um X.

Itens avaliados	Atende	NÃO atende	OBSERVAÇÕES
Materiais pedagógicos:			
Brinquedos adequados à faixa etária?	X		
Brinquedos em quantidade suficiente atendendo a demanda?	X		
Brinquedos em bom estado de conservação?	X		
Materiais de papelaria adequados à faixa etária?	X		
Materiais de papelaria diversificados e em quantidade suficiente para o desenvolvimento das atividades?	X		

Observações adicionais:

Visto Diretor(a) da Unidade: Fátima Dorcas
Dir. Geral Organização 113-42276-447-0

Sandra Maria Thomaz
Supervisora Organizacional

Supervisor(a) - Secretaria de Educação do Município de Barueri

Secretaria de Educação
Rua O PM José Maria Schimberli, 125 - Jd. dos Camargos - Barueri - SP - CEP: 06410-336 - Fone/PADX (11) 4100-2000
www.barueri.sp.gov.br

Laudo Técnico 2 do Supervisor

	Itens do Laudo	Mês	Atende	Não atende
Materiais Pedagógicos	5	Setembro	3	2
Materiais Pedagógicos	5	Outubro	5	0
Materiais Pedagógicos	5	Novembro	5	0
Materiais Pedagógicos	5	Dezembro	5	0

8

DA ENTREGA PONTUAL DA DOCUMENTAÇÃO

Setembro entregue 05/11/2018 – protocolo 030240/2018

Prefeitura Municipal de Barueri	
Secretaria de Educação	
PROTOCOLO	
Número de Protocolo 030240/2018	2ª Via Destinatário
Data/Hora: 05/11/2018 16:50:52	
Assunto RELATÓRIO MENSAL - EMM MARIA DO CARMO DA SILVA	
Observação	
Remetente OUTROS	
Destinatário SUPERVISOR	
Emitido por: Secretaria1	

Outubro entregue 09/11/2018 – protocolo 030370/2018

Prefeitura Municipal de Barueri	
Secretaria de Educação	
PROTOCOLO	
Número de Protocolo 030370/2018	2ª Via Destinatário
Data/Hora: 09/11/2018 15:31:00	
Assunto RELATÓRIO MENSAL - MÊS OUTUBRO - EMM MARIA DO CARMO	
Observação OFÍCIO Nº 28/2018	
Remetente OUTROS	
Destinatário SUPERVISOR	
Emitido por: Secretaria1	

Novembro entregue 10/12/2018 – protocolo 031110/2018

Prefeitura Municipal de Barueri	
Secretaria de Educação	
PROTOCOLO	
Número de Protocolo 031110/2018	2ª Via Destinatário
Data/Hora: 10/12/2018 16:44:00	
Assunto RELATÓRIO MENSAL NOVEMBRO - EMM MARIA DO CARMO	
Observação OFÍCIO Nº 55/2018	
Remetente OUTROS	
Destinatário SUPERVISOR	
Emitido por: Secretaria1	

Dezembro entregue 10/01/2019 - protocolo 031400/2019

Prefeitura Municipal de Barueri	
Secretaria de Educação	
PROTOCOLO	
Número de Protocolo 031400/2019	2ª Via Destinatário
Data/Hora: 10/01/2019 11:18:37	
Assunto RELATORIO MENSAL REFERENTE DEZEMBRO/2018	
Observação OFICIO N 004/2018	
Remetente OUTROS	
Destinatário SUPERVISOR	
Emitido por: Secretaria1	

9

Relatório de execução financeira

Referente ao 2 Semestre de 2018, segue os demonstrativos de receitas e despesas de setembro a dezembro, onde a unidade conseguiu realizar as atividades necessárias com qualidade, utilizando os repasses financeiros disponibilizados.

Setembro

PROJAB
 NOME DA ENTIDADE: INSTITUTO PROJAB
 CONTRATO DE GESTÃO Nº 647/2018
 ESCOLA MATERINAL JARDIM DO IIRAHÓ

FLUXO DE CAIXA MENSAL 2018

DESCRIÇÃO	Setembro/18
SALDO ANTERIOR	
BAHCO: CONTA CORRENTE: 477-7	
BAHCO: CONTA APLICAÇÃO C/C	
BAHCO: CONTA APLICAÇÃO PROVISÃO	
TOTAL DISPONÍVEL	
RECEITAS OPERACIONAIS	
Repasso Contrato de Gestão (Curriculo)	385.000,00
Repasso Contrato de Gestão (Investimentos)	
Repasso Programas Especiais	
Desconto	
TOTAL DE REPASSES	385.000,00
Rendimento de Aplicações Financeiras	819,37
Recebimento de Despesas	
Dotação de Recursos Especiais	
Oncões	
Demitir Receitas	
TOTAL OUTRAS RECEITAS	819,37
TOTAL DE RECURSOS DISPONÍVEL	385.819,37
DESPESAS OPERACIONAIS	
1. RECURSOS HUMANOS - CVT	46.822,02
1.1. Folha de Pagamento	
1.1.1. Administrativo/Assistencial	
1.1.2. Estafetas	
1.2. FGTS	
1.3. INSS (Pagar Fundador + patronal)	
1.4. IRPF (Retenção dos Fundadores)	
1.5. PIS	
1.6. Contribuições Sindicais (FUNCIONÁRIO + PATRONAL)	
1.7. Benefícios (Vale T, cesta, Celis de Celis, Assistência Médica, etc)	41.700,12
1.8. Obrigações Trabalhistas: Pagas (Vale T + 13º + rescisão paga)	5.121,91
2. MATERIAL PEDAGÓGICO	4.818,85
2.1. Material para alunos	1.113,74
2.2. Material para docentes	3.705,11
2.3. Material Esportes/Outros	0,00
3. MATERIAIS DIVERSOS	69.073,10
3.1. Material de Higiene Pessoal	3.248,20
3.2. Material Geral de Armazenamento	58.493,19
3.3. Material de Escritório	2.331,00
3.4. Material de Armazenamento	202,50
3.5. QIWI/Agua	
3.6. Material de Manutenção	
3.7. Outros Outros (Eral, Diversos)	
3.8. Material de Empresa	
3.9. Material Copi/Colinho	2.316,46
4. SEGUROS/IMPOSTOS/TAXAS	2.491,66
4.1. Seguro (Imovel)	608,50
4.2. Impostos	
4.3. Impostos (Taxa de Sincular)	
5. OBRAS - UTILIDADES PÚBLICAS	608,50
5.1. Telefonia/Internet	1.018,32
5.2. Agua	189,39
5.3. Energia Elétrica	4.854,91

Carilly Donato
 Diretora Pedagógica
 RG 27.723.017-5

Carilly Donato
 Escola Maternal Gely Ser-
 Proreitora
 RG 27.857.002

PROJAB
 NOME DA ENTIDADE: INSTITUTO PROJAB
 CONTRATO DE GESTÃO Nº 647/2018
 ESCOLA MATERINAL JARDIM DO IIRAHÓ

FLUXO DE CAIXA MENSAL 2018 - continuação

DESCRIÇÃO	set/18
7.1. PRESTAÇÃO SERVIÇOS DE TERCEIROS (7.1+7.2)	18.900,00
7.1.1. Pessoa Juridica - Assistencial	
7.1.1.1. Assessoria Pedagógica	
7.1.1.2. Equipe Multi (Autonomos)	
7.1.1.3. Curso Capacitação	
7.2. PRESTAÇÃO SERVIÇOS DE TERCEIROS	
7.2.1. Pessoa Juridica - Administrativa	
7.2.1.1. Assessoria Juridica	18.900,00
7.2.1.2. Assessoria Contabil/Proc.1.Folha	3.500,00
7.2.1.3. Locação de Impressoras	6.000,00
7.2.1.4. Manutenção Computadores/locação/PABX e CFTV	
7.2.1.5. Manutenção Predial / Jardinagem / Ar Condicionado	5.100,00
7.2.1.6. Manutenção de Sistemas e Site	
7.2.1.7. Assessoria Prest. Contas	
7.2.1.8. Serv. Portaria/Vigilância	2.700,00
7.2.1.9. Manutenção Aquecedores	
7.2.1.10. Manutenção Elevadores	
7.2.1.11. Serv. Moto boy	
7.2.1.12. Assessoria Trabalhista	
7.2.1.13. Serv. Coordenação Administrativa	1.500,00
TOTAL DE DESPESAS OPERACIONAIS	145.218,95
SALDO FINAL	240.600,41
DETALHAMENTO DO SALDO FINAL	
BAHCO: CONTA CORRENTE: 477-7	
BAHCO: CONTA APLICAÇÃO C/C	240.600,41
BAHCO: CONTA APLICAÇÃO PROVISÃO	
FUNDO FIXO (CADINHA)	
TOTAL	240.600,41

Carilly Donato
 Diretora Pedagógica
 RG 27.723.017-5

Carilly Donato
 Escola Maternal Gely Ser-
 Proreitora
 RG 27.857.002

Outubro



NOME DA ENTIDADE : INSTITUTO PROJAB
 CONTRATO DE GESTÃO Nº 647/2018
 ESCOLA MATERNA JARDIM DO LIBANO

FLUXO DE CAIXA MENSAL 2018		Outubro/18
SALDO ANTERIOR		
BANCO: CONTA CORRENTE: 477-7		
BANCO: CONTA APLICAÇÃO C/C		240.620,41
BANCO: CONTA APLICAÇÃO PROVISAO:		
TOTAL DISPONIVEL		240.620,41
RECEITAS OPERACIONAIS		
Repassa Contrato de Gestão (Curric)		385.000,00
Repassa Contrato de Gestão (Investimentos)		
Repassa Programas Especiais		
Desconto		
TOTAL DE REPASSES		385.000,00
Rendimento de Aplicações Financeiras		1.390,32
Recebimento de Despesas		
Obtenção de Recursos Externos		
Doações		
Demais Receitas		
TOTAL OUTRAS RECEITAS		1.390,32
TOTAL DE RECURSOS DISPONIVEL		627.010,73
DESPESAS OPERACIONAIS		
1. RECURSOS HUMANOS - CLT		
1.1. Folha de Pagamento		259.023,10
1.1.1. Administrativo/Assistencial		49.410,65
1.1.2. Educários		35.551,15
1.2. FGTS		4.585,14
1.3. INSS (Incluir funcionário + patronal)		19.912,76
1.4. INSS (deduzido dos funcionários)		171,72
1.5. PIS		581,15
1.6. Contribuições Sindicais (FUNCIONÁRIOS + PATRONAIS)		451,70
1.7. Benefícios (Vale T. total, Cesta Básica, Assistência Médica, etc)		43.884,42
1.8. Obrigações Trabalhistas Pagas (Folhas + 13º + férias + pagas)		7.631,43
2. MATERIAL PEDAGÓGICO		
2.1. Material para alunos		3.187,82
2.2. Material para Docentes		1.739,11
2.3. Material Espelhos Legais		1.454,51
3. MATERIAIS DIVERSOS		
3.1. Material de Higiene Pessoal		49.072,26
3.2. Material Genérico Alimentícios		7.850,70
3.3. Material de Escritório		28.910,48
3.4. Material Enfermeira		2.374,45
3.5. GIP/Água		265,25
3.6. Material de Manutenção		1.712,00
3.7. Outras Despesas (mat. Diversos)		2.845,00
3.8. Material de Limpeza		1.710,80
3.9. Material Copas/Cozinha		2.671,08
4. SEGUROS/IMPOSTOS/TAXAS		
4.1. Seguro (Inove)		1.008,75
4.2. Monitoramento		
4.4. Impostos/Taxas (ex. Bancária)		1.008,75
5. GERAIS - UTILIDADES PÚBLICAS		
5.1. Telefonia/Internet		11.839,64
5.2. Água		6.815,20
5.3. Energia Elétrica		5.077,74

Daniela Diniz da
 Diretora Pedagógica
 FILA 327713.447-13

14



NOME DA ENTIDADE : INSTITUTO PROJAB
 CONTRATO DE GESTÃO Nº 647/2018
 ESCOLA MATERNA JARDIM DO LIBANO

FLUXO DE CAIXA MENSAL 2018 - continuação		Out/18
7.1. PRESTAÇÃO SERVIÇOS DE TERCEIROS (7.1 e 7.2)		
7.1.1 Pessoa Jurídica - Assistenciais		46.751,40
7.1.1.1 Assessoria Pedagógica		21.553,00
7.1.1.2 Equipe Múltiplos (autônomos)		16.000,00
7.1.1.3 Curso Capacitação		5.551,00
7.2. PRESTAÇÃO SERVIÇOS DE TERCEIROS		
7.2.1 Pessoa Jurídica - Administrativas		25.700,40
7.2.1.1 Assessoria Jurídica		
7.2.1.2 Assessoria Contábil/Proc.1 Folha		6.000,00
7.2.1.3 Locação de Impressoras		
7.2.1.4 Manutenção Computadores/locação/PABX e CFTV		
7.2.1.5 Manutenção Predial / Jardinagem / Ar Condicionado		
7.2.1.6 Manutenção de Sistemas e Site		
7.2.1.7 Assessoria Prest. Contas		1.700,00
7.2.1.8 Serv. Portaria/Vigilância		9.200,43
7.2.1.9 Manutenção Aquecedores		400,00
7.2.1.10 Manutenção Elevadores		
7.2.1.11 Serv. Moto boy		400,00
7.2.1.12 Assessoria Trabalhista		1.500,00
7.2.1.13 Serv. Coordenação Administrativa		5.000,00
TOTAL DE DESPESAS OPERACIONAIS		255.840,18
SALDO FINAL		361.170,55
DETALHAMENTO DO SALDO FINAL		
BANCO: CONTA CORRENTE: 477-7		
BANCO: CONTA APLICAÇÃO C/C		361.170,55
BANCO: CONTA APLICAÇÃO PROVISAO:		
FUNDO FIXO (CAIXINHA)		
TOTAL		361.170,55

NOME DO RESPONSÁVEL PELA
 UNIDADE
 ASSINATURA DO RESPONSÁVEL PELA
 UNIDADE
 DATA

Instituto Projab
 Eduardo Sabino dos Santos
 Presidente
 RG 22.962.062

Lúcia Donato
 Diretora Pedagógica
 RG. 02.713.647-5

Novembro

DEMONSTRATIVO DE RECEITAS E DESPESAS / REGIME DE CAIXA

Contrato de Gestão 647/2018

PROJAB

CNPJ Matriz: 04.182.313/0001-92

MATERNAL MARIA DO CARMO - JARDIM DO LIBANO

CNPJ Filial: 04.182.313/0004-01

SALDO INICIAL	nov/18
SALDO INICIAL	
Saldo da conta corrente	-
Aplicação dos recursos para uso corrente (crédito)	361.170,85
Aplicação do recurso de investimento previsto no contrato (previdência)	-
Outras aplicações	-
Total - Banco	361.170,85
Saldo do Fundo Fio	
Total - Fundo Fio	-
TOTAL - SALDO INICIAL - Banco e Fundo Fio	361.170,85

RECEITAS DO MÊS	nov/18
Repasso	
Repasso previsto - verba de custeio	365.000,00
Repasso previsto - verba de investimento previsto em contrato	-
(-) créditos repassados pela PMB (desconto de desconto / outros ajustes)	-
(-) desconto despesas impostas ou liquidadas	-
(-) desconto por não cumprimento de metas	-
Total do valor repassado conforme extrato bancário	365.000,00
Outras Receitas	
Rendimentos de Aplicações Financeiras	83,49
Estornos / Descontos / Créditos Outros	-
Doações para o Contrato de Gestão	-
Outras Receitas	-
Total de Outras Receitas	83,49
TOTAL DAS RECEITAS DO MÊS	365.083,49

DESPESAS DO MÊS	PROJETO	nov/18
1. RECURSOS HUMANOS	210.552,00	206.100,84
1.1. Empregados (CLT)	120.144,70	74.479,81
1.1.1. Folha de Pagamento	120.144,70	74.263,65
1.1.2. Férias normais pagas no mês	-	-
1.1.3. Rescisão contratual pagas no mês	-	2.116,16
1.2. Obrigações Trabalhistas e Encargos Sociais	37.418,10	34.685,18
1.2.1. FGTS	2.016,88	3.524,43
1.2.2. GPS (Patronal e Empregados)	24.774,22	18.919,00
1.2.3. GRUF (Guia de Recolhimento do FGTS Recusado)	-	157,00
1.2.4. INRF	608,00	39,87
1.2.5. Contribuição às Entidades Beneficentes	800,00	618,80
1.2.6. PIS	2.000,00	700,84
1.3. Benefícios	44.400,30	36.191,01
1.3.1. Vale Transporte	11.626,20	5.410,23
1.3.2. Custo Saúde	11.215,00	14.050,00
1.3.3. Vale Refeição / Vale Alimentação / Refeições	21.244,00	24.640,33
1.3.4. Assistência Médica	-	-
1.3.5. Seguro de Vida	400,00	30,89
1.3.6. Outros benefícios	-	-
1.4. Outros Profissionais Técnicos (Nível de fim)	36.300,00	34.319,19
1.4.1. Advogados	-	80,00
1.4.2. Peritos Judiciais	13.300,00	14.616,00
1.4.3. Engenheiros	25.000,00	24.000,00
1.4.4. Impostos Récios dos Profissionais Técnicos	-	-
2. GÊNEROS ALIMENTÍCIOS	51.898,00	35.445,51
2.1. Manutenção para refeições (café, almoço e lanche)	51.898,00	35.445,51

Carilly Donato
Diretora Pedagógica
RG: 92.770.337-8

Imagem do Projeto
Sua assinatura deve ser enviada
para o e-mail
projab@educarj.net

3. MATERIAIS DE CONSUMO	nov/18	2018/11
3.1. Material de Limpeza	2.500,00	2.211,77
3.2. Material de Escritório	2.500,00	2.214,71
3.3. Material de Cozinha e Cozinha	2.500,00	2.391,00
3.4. Material de Manutenção	2.500,00	215,81
3.5. Material de Higiene Pessoal	3.000,00	3.016,23
3.6. Medicamentos e Eficácia	400,00	180,45
3.7. Material Didático / Pedagógico	3.500,00	5.500,54
3.8. Outros Materiais de Uso Diverso	800,00	6.077,55
4. ALUGUEL / LOCAÇÃO	8.700,00	
4.1. Locação de Veículos	-	-
4.2. Locação de Equipamentos	-	-
4.3. Outras Locações	8.700,00	-
5. SERVIÇOS TERCEIRIZADOS	47.000,00	43.471,59
5.1. Assessoria Pedagógica	6.000,00	6.000,00
5.2. Serviços de Capacitação Profissional	5.000,00	17.818,00
5.3. Serviços de Contabilidade e ou Departamento Pessoal (RPF)	4.000,00	7.200,00
5.4. Serviços Artísticos / Artísticos	3.500,00	3.500,00
5.5. Serviços de Assessoria na Prestação de Contas	3.700,00	2.700,00
5.6. Serviços de Audição	-	-
5.7. Serviços de Limpeza e Conservação	-	-
5.8. Serviços de Portaria e Vigilância	12.300,00	18.919,00
5.9. Serviços de Medicina e Segurança do Trabalho	-	400,00
5.10. Manutenção Precal / Inval	4.200,00	10.400,00
5.11. Manutenção de Móveis e Equipamentos	-	-
5.12. Manutenção de Veículos	-	-
5.13. Manutenção de Elevador	-	-
5.14. Outros Serviços Terceirizados	-	400,00
5.15. Impostos Récios dos Prestadores de Serviços Terceirizados	-	-
6. UTILIDADES PÚBLICAS	12.500,00	14.016,07
6.1. Energia Elétrica	5.000,00	4.972,97
6.2. Água e Esgoto	6.000,00	6.116,00
6.3. Telefone e Internet	1.100,00	308,10
6.4. Gás (GLP)	1.400,00	2.618,00
7. DESPESAS BANCÁRIAS	1.500,00	1.515,51
7.1. Tarifas Bancárias	1.500,00	1.515,51
8. BENS E SERVIÇOS COM RECURSOS DA VERBA DE INVESTIMENTO		
8.1. Aquisição de Produtos ou Equipamentos	-	-
8.2. Aquisição de Imóveis e Utilitários	-	-
8.3. Obras e Construção	-	-
TOTAL DE DESPESAS DO MÊS	365.000,00	341.287,91

RESULTADO DO MÊS (RECEITAS - DESPESAS) conforme abaixo:

SALDO DEFEZITÁRIO (nov/18) Conta Corrente (crédito)	nov/18
Saldo da conta corrente	-
Aplicação dos recursos para uso corrente (crédito)	312.546,81
Aplicação do recurso de investimento previsto no contrato (previdência)	-
Outras aplicações (Previdência)	-
Total - Banco	312.546,81
Saldo Fio (debito)	357.516,81
Saldo do Fundo Fio	-
Total - Fundo Fio	-
TOTAL DA DISPONIBILIDADE (saldo a liquidar)	357.516,81

Carilly Donato
Diretora Pedagógica
RG: 92.770.337-8

Imagem do Projeto
Sua assinatura deve ser enviada
para o e-mail
projab@educarj.net

Dezembro

DEMONSTRATIVO DE RECEITAS E DESPESAS / REGIME DE CAIXA

Contrato de Gestão 047/2018

PROJAB

CNPJ Matriz: 04.182.313/0001-92

MATERNAL MARIA DO CARMO - JARDIM DO LIBANO

CNPJ Filial: 04.182.313/0004-91

BALDO INICIAL		01/11
Balço CEP - Agência 0977 Caixa Correlata 000000000		
Saldo de conta corrente		
Aplicação dos recursos para uso corrente (outros)		
Aplicação do recurso de investimento profissional no ensino (professores)		
Outras aplicações (Projetos)		
Total - Balço		
Balço Fundo (Projetos)		
Saldo do Fundo		
Total - Fundo		
TOTAL - BALÇO INICIAL - Balço e Fundo		

RECEITAS DO MÊS		01/11
Receitas		
Receitas de prestação de serviços		
Receitas de prestação de serviços de manutenção predial e conservação		
(-) Despesas recuperadas pelo FIDEJ (Recebido de débitos de outros estados)		
(-) Despesas recuperadas pelo FIDEJ (Recebido de débitos de outros estados)		
(-) Despesas recuperadas pelo FIDEJ (Recebido de débitos de outros estados)		
Total do valor recuperado pelo sistema eletrônico		
Outras Receitas		
Remuneração de Atividade Profissional		
Ganhos e Despesas Financeiras Diversas		
Outros para o Controle de Gestão		
Outras Receitas		
Total das Outras Receitas		
TOTAL DAS RECEITAS DO MÊS		

DESPESAS DO MÊS		PROJETO	01/11
1. RECURSOS HUMANOS			
1.1. Empregados (CLT)			
1.1.1. Férias e 13º Salário			
1.1.2. Férias e 13º Salário em atraso			
1.1.3. Rescisão contratual e 13º Salário em atraso			
1.2. Obrigações Trabalhistas e Encargos Sociais			
1.2.1. FGTS			
1.2.2. OPR (Fórmula e Encargos)			
1.2.3. GRPF (Guia de Recolhimento do FGTS Rescisão)			
1.2.4. INSS			
1.2.5. Contribuição de Entidades Sindicais			
1.2.6. PIS			
1.3. Benefícios			
1.3.1. Vale Transporte			
1.3.2. Custo Básico			
1.3.3. Vale Alimentação e Vale Refeição			
1.3.4. Assistência Médica			
1.3.5. Seguro de Vida			
1.3.6. Outros benefícios			
1.4. Outros Profissionais Técnicos (subsídio fixo)			
1.4.1. Autônomos			
1.4.2. Profissionais			
1.4.3. Estagiários			
1.4.4. Provisão Retribuição dos Profissionais Técnicos			
2. GÊNEROS ALIMENTÍCIOS			
2.1. Manutenção para refeições (café, almoço e jantar)			

Comissão Dirigida
Diretoria Pedagógica
RG: 02.770.647-5

1. MATERIAS DO CONSUMO		01/11
1.1. Material de Limpeza		
1.2. Material de Escrita		
1.3. Material de Tintas e Corretivos		
1.4. Material de Manutenção		
1.5. Material de Higiene Pessoal		
1.6. Medicamentos e Eudemias		
1.7. Material Didático/Pedagógico		
1.8. Outros Materiais (e Usos Diversos)		
4. ALUGUEIS E LOCAÇÃO		
4.1. Locação de Veículos		
4.2. Locação de Equipamentos		
4.3. Outras Locações		
5. SERVIÇOS TERCEIRIZADOS		
5.1. Assistência Pedagógica		
5.2. Serviços de Contabilidade e Outros Departamento Pessoal (Pij)		
5.3. Serviços de Consultoria e Outros Departamento Pessoal (Pij)		
5.4. Serviços Jurídicos/Advocacia		
5.5. Serviços de Atendimento ao Público de Gestão		
5.6. Serviços de Automação		
5.7. Serviços de Limpeza e Conservação		
5.8. Serviços de Pintura e Manutenção		
5.9. Serviços de Manutenção e Segurança do Trabalho		
5.10. Manutenção Predial/Instalações		
5.11. Manutenção de Máquinas e Equipamentos		
5.12. Manutenção de Veículos		
5.13. Manutenção de Elevador		
5.14. Outros Serviços Terceirizados		
5.15. Impostos Retidos dos Prestadores de Serviços Terceirizados		
6. UTILIDADES PUBLICAS		
6.1. Energia Elétrica		
6.2. Água e Esgoto		
6.3. Telefone e Internet		
6.4. OBR (SIP)		
7. DESPESAS BANCARIAS		
7.1. Taxas Bancárias		
8. RENDAS E SERVIÇOS COM RECURSOS DA VERBA DE INVESTIMENTO		
8.1. Associação de Professores e Outros Educadores		
8.2. Outros e Contratos		
TOTAL DAS DESPESAS DO MÊS		
RESULTADO DO MÊS (RECEITAS - DESPESAS) em valores absolutos		

BALÇO INICIAL		01/11
Balço CEP - Agência 0977 Caixa Correlata 000000000		
Saldo de conta corrente		
Aplicação dos recursos para uso corrente (outros)		
Aplicação do recurso de investimento profissional no ensino (professores)		
Outras aplicações (Projetos)		
Total - Balço		
Balço Fundo (Projetos)		
Saldo do Fundo		
Total - Fundo		
TOTAL DA DISPONIBILIDADE (balço e projetos)		

Comissão Dirigida
Diretoria Pedagógica
RG: 02.770.647-5

Rua Cabo PM José Maria Schiavelli, 125 - Jd. dos Camargos

Barueri - SP - CEP: 06410-335

Fone/PABX (11) 4199-2900

E-mail: edu.gabinete@barueri.sp.gov.br

www.barueri.sp.gov.br



Escola EMM Maria do Carmo da Silva

Endereço: Rua Goiânia, 299, Jardim Do Líbano - BARUERI

Cep. 06.448-130



PREFEITURA DE BARUERI
